

<b>S2 Samhandling</b>		
<b>Særmøte Rokade C1: Hovedinngang og andre funk</b>		
Dato/tid: 06.09.2023 13:00	Lokasjon: Bergvillaen RH	
Ansvarlig Thea Ekren Koren		Klassifiseringskode
Beskrivelse I henhold til mandat for medvirkning Rokade C1		Neste møte i serien

Deltagere (avhuket = tilstede)	
<input checked="" type="checkbox"/> Bjørn Aage Feet, <input checked="" type="checkbox"/> Erlend Franz Solvang, <input checked="" type="checkbox"/> Stian Illebrekke, HELSE SØR-ØST RHF	<input checked="" type="checkbox"/> Emilie Johanne Berge, <input checked="" type="checkbox"/> Martin Lieungh, <input checked="" type="checkbox"/> Thea Ekren Koren, HELSE SØR-ØST RHF

## Agenda

<b>001</b>  <input type="checkbox"/>	<p><b>Velkommen og presentasjon av deltakere i møtet</b></p> <p>Møteinnkalling godkjent og deltakere presenterte seg i møtet, se oversikt deltakelse</p> <table border="1" style="width: 100%; border-collapse: collapse; font-size: 8px;"> <thead> <tr> <th>Klinikk og fagområde</th> <th>Deltaker</th> <th>Funksjon</th> <th>Tilstede i møtet</th> </tr> </thead> <tbody> <tr><td colspan="4"><b>Faste representanter i gruppen</b></td></tr> <tr><td>DST, Nye OUS</td><td>Martin Lieungh</td><td>Fagkoordinator</td><td>Ja</td></tr> <tr><td>OSS, kiosk og kantine</td><td>Vidar Arnesen</td><td>Fagperson</td><td>Ja</td></tr> <tr><td>OSS, vakt og resepsjon</td><td>Gry Eirin Strand</td><td>Fagperson</td><td>Nei</td></tr> <tr><td>OSS, sikkerhet</td><td>Hans Jørgen Kolstad Nordhagen</td><td>Fagperson</td><td>Ja</td></tr> <tr><td>OSS</td><td>Ida Helene Morgenstjerne Skard Heier</td><td>Fagperson</td><td>Ja</td></tr> <tr><td>OSS, logistikk</td><td>Jan Sørflaten Thuen</td><td>Fagperson</td><td>Nei</td></tr> <tr><td>KRE, læring og mestring</td><td>Randi Bergersen</td><td>Fagperson</td><td>Ja</td></tr> <tr><td>PBE, ambulanse</td><td>Anders Halden</td><td>Fagperson</td><td>Nei</td></tr> <tr><td>KLM, prøvetaking</td><td>Johanne Lovise Holstad</td><td>Fagperson</td><td>Ja</td></tr> <tr><td>KVI</td><td>Anne Sofie Letting</td><td>Fagperson</td><td>Nei</td></tr> <tr><td>BAR</td><td>Sturla Solheim</td><td>Fagperson</td><td>Ja</td></tr> <tr><td>KLM, klinikkTV NITO</td><td>Elisabeth Thyri</td><td>Tillitsvalgt, NITO</td><td>Ja</td></tr> <tr><td>HLK</td><td>Anne Gro Valla</td><td>Verneombud</td><td>Ja</td></tr> <tr><td>HLF Oslo Nord Øst</td><td>Glvind Skotland</td><td>Brukerrepresentant</td><td>Ja</td></tr> <tr><td>BAR</td><td>Eva Ose-Velle</td><td>Verneombud</td><td>Ja</td></tr> <tr><td>Bedriftshelsetjenesten</td><td>Marit Kvernmoen</td><td></td><td>Ja</td></tr> <tr><td>HSØ PO, prosjekterende</td><td>Omni Aune</td><td>RIV</td><td>Ja</td></tr> <tr><td>HSØ PO, prosjekterende</td><td>Michael Greyer</td><td>AKK</td><td>Ja</td></tr> <tr><td>HSØ PO</td><td>Thea Koren</td><td>Områdeleder samhandling NRH</td><td>Ja</td></tr> <tr><td>HSØ PO</td><td>Erlend Solvang</td><td>Prosjektleder Rokade C1</td><td>Ja</td></tr> <tr><td>HSØ PO</td><td>Stian Illebrekke</td><td>Områdeleder U8, rokade C1</td><td>Ja</td></tr> <tr><td colspan="4"><b>Representanter som kan kalles inn ved behov</b></td></tr> <tr><td>OSS, smittevern</td><td>Egil Lingaas</td><td>Fagperson</td><td>Nei</td></tr> <tr><td>OSS, portertjeneste</td><td>Aksel Einar Halvorseth</td><td>Fagperson</td><td>Ja</td></tr> <tr><td>OSS, renholdstjenester</td><td>Saeed Hussain</td><td>Fagperson</td><td>Nei</td></tr> </tbody> </table>	Klinikk og fagområde	Deltaker	Funksjon	Tilstede i møtet	<b>Faste representanter i gruppen</b>				DST, Nye OUS	Martin Lieungh	Fagkoordinator	Ja	OSS, kiosk og kantine	Vidar Arnesen	Fagperson	Ja	OSS, vakt og resepsjon	Gry Eirin Strand	Fagperson	Nei	OSS, sikkerhet	Hans Jørgen Kolstad Nordhagen	Fagperson	Ja	OSS	Ida Helene Morgenstjerne Skard Heier	Fagperson	Ja	OSS, logistikk	Jan Sørflaten Thuen	Fagperson	Nei	KRE, læring og mestring	Randi Bergersen	Fagperson	Ja	PBE, ambulanse	Anders Halden	Fagperson	Nei	KLM, prøvetaking	Johanne Lovise Holstad	Fagperson	Ja	KVI	Anne Sofie Letting	Fagperson	Nei	BAR	Sturla Solheim	Fagperson	Ja	KLM, klinikkTV NITO	Elisabeth Thyri	Tillitsvalgt, NITO	Ja	HLK	Anne Gro Valla	Verneombud	Ja	HLF Oslo Nord Øst	Glvind Skotland	Brukerrepresentant	Ja	BAR	Eva Ose-Velle	Verneombud	Ja	Bedriftshelsetjenesten	Marit Kvernmoen		Ja	HSØ PO, prosjekterende	Omni Aune	RIV	Ja	HSØ PO, prosjekterende	Michael Greyer	AKK	Ja	HSØ PO	Thea Koren	Områdeleder samhandling NRH	Ja	HSØ PO	Erlend Solvang	Prosjektleder Rokade C1	Ja	HSØ PO	Stian Illebrekke	Områdeleder U8, rokade C1	Ja	<b>Representanter som kan kalles inn ved behov</b>				OSS, smittevern	Egil Lingaas	Fagperson	Nei	OSS, portertjeneste	Aksel Einar Halvorseth	Fagperson	Ja	OSS, renholdstjenester	Saeed Hussain	Fagperson	Nei	
Klinikk og fagområde	Deltaker	Funksjon	Tilstede i møtet																																																																																																											
<b>Faste representanter i gruppen</b>																																																																																																														
DST, Nye OUS	Martin Lieungh	Fagkoordinator	Ja																																																																																																											
OSS, kiosk og kantine	Vidar Arnesen	Fagperson	Ja																																																																																																											
OSS, vakt og resepsjon	Gry Eirin Strand	Fagperson	Nei																																																																																																											
OSS, sikkerhet	Hans Jørgen Kolstad Nordhagen	Fagperson	Ja																																																																																																											
OSS	Ida Helene Morgenstjerne Skard Heier	Fagperson	Ja																																																																																																											
OSS, logistikk	Jan Sørflaten Thuen	Fagperson	Nei																																																																																																											
KRE, læring og mestring	Randi Bergersen	Fagperson	Ja																																																																																																											
PBE, ambulanse	Anders Halden	Fagperson	Nei																																																																																																											
KLM, prøvetaking	Johanne Lovise Holstad	Fagperson	Ja																																																																																																											
KVI	Anne Sofie Letting	Fagperson	Nei																																																																																																											
BAR	Sturla Solheim	Fagperson	Ja																																																																																																											
KLM, klinikkTV NITO	Elisabeth Thyri	Tillitsvalgt, NITO	Ja																																																																																																											
HLK	Anne Gro Valla	Verneombud	Ja																																																																																																											
HLF Oslo Nord Øst	Glvind Skotland	Brukerrepresentant	Ja																																																																																																											
BAR	Eva Ose-Velle	Verneombud	Ja																																																																																																											
Bedriftshelsetjenesten	Marit Kvernmoen		Ja																																																																																																											
HSØ PO, prosjekterende	Omni Aune	RIV	Ja																																																																																																											
HSØ PO, prosjekterende	Michael Greyer	AKK	Ja																																																																																																											
HSØ PO	Thea Koren	Områdeleder samhandling NRH	Ja																																																																																																											
HSØ PO	Erlend Solvang	Prosjektleder Rokade C1	Ja																																																																																																											
HSØ PO	Stian Illebrekke	Områdeleder U8, rokade C1	Ja																																																																																																											
<b>Representanter som kan kalles inn ved behov</b>																																																																																																														
OSS, smittevern	Egil Lingaas	Fagperson	Nei																																																																																																											
OSS, portertjeneste	Aksel Einar Halvorseth	Fagperson	Ja																																																																																																											
OSS, renholdstjenester	Saeed Hussain	Fagperson	Nei																																																																																																											
<b>002</b>  <input type="checkbox"/>	<p><b>Struktur, ansvar og roller for særmøtene</b></p> <p>Det ble gjennomgått og presentert struktur, ansvar og rollefordeling for særmøtene.</p> <p>Presentasjon og gjennomgang av samhandlingsstruktur og kontakt mellom deltakere i særgruppene.</p> <p>Kommunikasjon i OUS linje via Fagkoordinator Nye OUS.</p> <p>Kommunikasjon i HSØ PO linje via områdeleder samhandling HSØ PO.</p> <p>Ingen kommunikasjon mellom særmøtedeltakere og de som prosjekterer utenom særmøtene</p> <p>Hensikt med særmøtene og arbeidslogg etter møtene ble presentert.</p> <p><a href="#">Felles presentasjon særmøter 06.09.23.pdf</a></p>																																																																																																													
<b>003</b>  <input type="checkbox"/>	<p><b>Status for området hovedinngang og ekspedisjon</b></p> <p>Informasjon om handlingsrom som er avklart i forbindelse med nye avklaringer om tilkobling og grensesnitt der nytt bygg J, skal koble seg på eksisterende RH ved hovedinngangen. Det er mulighet for å legge kiosken i tilknytning til personalkantineområdet og dette vil da gi god</p>																																																																																																													

	<p>utnyttelse av sitteplasser både i hovedinngangen og i området med kiosk og kantine. Det planlegges for automater for matforsyning/foodtruck i området ved ny midlertidig hovedinngang i bygg B2. Forslaget og løsningen blir godt ivaretatt av gruppen, og implementeres i videre arbeid.</p> <p>Det er ønsket at hovedinngangsområdet får inndelt sitteplasser i ulike soner, med ulike møbler som kan ivareta sittemøbler i ulike varianter (lenestol, høye stoler, cafebord, benker, skjermede plasser, Sitteplasser for barn og lek osv. Dette bearbeides og implementeres i videre detaljprosjektering</p>	
<p><b>004</b></p> <p><input type="checkbox"/></p>	<p><b>Ekspedisjon og vaktentral</b></p> <p>Det er et sterkt ønske fra fagmiljøene om å opprettholde samlokalisering for funksjon som ivaretar ekspedisjon/informasjonskranke i hovedinngang og de som har ansvar for vakt og sikring. Det presenteres derfor løsning som sikrer å videreutvikle ekspedisjonsområdet i B2 og opprettholde vakt og sikkerhetsfunksjoner i ekspedisjon og rom i bakkant av denne. Ekspedisjon/informasjonskranke skal være fast arbeidsplass for 2 personer. Det skal være universell utforming av skranken. Det skal være tilgang til vaktentral i bakkant. Det skal ivaretas en robust og sikker løsning som ivaretar de ansattes og besøkendes sikkerhet i området på samme måte som dette er ivaretatt i dagens løsning. Oversikt over inngangspartiet både ute og inne er derfor viktig. Det skal tilstrebes å ivareta så mye dagslys som mulig i området både i ekspedisjon/informasjonskranke og i vaktrommet i bakkant. Dette bearbeides og implementeres i videre løsning.</p>	
<p><b>005</b></p> <p><input type="checkbox"/></p>	<p><b>Status for bibliotek</b></p> <p>Det blir gitt informasjon om at biblioteksområdet er godt, det er fint det er så åpent som mulig og profilen på sykehuset med at biblioteket ligger integrert i hovedinngangen er bra. Det skal bearbeides noe med plassering av hyller i området og det må være strøm til uttaksautomatene som skal ha en litt annen plassering. Det er ingen andre innspill fra deltakere i gruppen til dette området.</p> <p>Det jobbes videre med løsning for midlertidig innplassering av biblioteket i perioden fra de flytter ut fra der de er i dag, frem til B2 området er ferdig i 2025. Status for dette blir gitt i neste møte</p>	
<p><b>006</b></p> <p><input type="checkbox"/></p>	<p><b>Gjennomgang av prøvetaking - laboratoriet</b></p> <p>Underlaget som er utsendt i forkant av møtet gjennomgås og det gis innspill til de ulike innredningene og utstyret som er i rommet. I forbindelse med skranken må det være kø-lapp system for pasienter og det må være en skriver der. Arbeidsbordene i ulike soner bør ha hev/senk funksjonalitet, det er ikke nødvendig på portørstasjonen, her er det kun hente og levere som er funksjon. Ingen arbeidsoppgaver utover dette. Området er ikke faste arbeidsplasser, det er ikke dagslyskrav, og rommet ligger veldig godt plassert i prøvetakingsområdet, med dører som ivaretar funksjoner tett på de faste arbeidsplassene og som sikrer effektiv flyt og struktur i området totalt sett. Dette ble gjennomgått nøye i diskusjonen etter flere spørsmål fra både vernetjeneste og BHT i møtet. Alle støtter løsningene og området bearbeides videre med noen</p>	

	<p>få justeringer. Soneinndeling og dører ble gjennomgått, området skal kunne låses av på natt og andre tidspunkt ved behov ved funksjonsdører til hele området.</p> <p>Rørposten kobles på med eksisterende sykehus sitt system 110 mm rør. Tilkobling til Livsvitenskapsbygget (LVB) skjer på senere tidspunkt. Området har ca 600 pasienter innom per dag.</p> <p>De støyende maskinene er godt plassert i eget rom, lydkrav til rommet og her må det planlegges for temperaturkontroll i forhold til hva utstyret har krav om.</p> <p>Vask (slopsink) trenger ikke hev/senk.</p> <p>Det er kjemikalier i området og øyeskyl utstyr må ivaretas.</p> <p>Det kan være opptil 13-14 personer som er innom funksjonsområdet av ansatte samtidig for å hente, levere og utføre ulike prosedyrer som del av prøvetakingsflyten i området.</p> <p>Toaletter for ansatte er ivaretatt og gjennomgås i møtet. De ansatte har eget pauserom i området tett på funksjonene der de jobber.</p> <p>Listen med innspill som ble gitt i møtet ønskes gjerne oversendt til Martin Lieungh, så denne kan kontrolleres opp mot bearbeidet underlag som nå utarbeides.</p> <p>Det ble også presentert i møtet hvor toalettene for pasienter og besøkende er i området, og brukerrepresentanten synes dette så bra ut.</p>	
<p><b>007</b></p> <p><input type="checkbox"/></p>	<p><b>Gjennomgang dører og låsfunksjoner i området</b></p> <p>Det ble gjennomgått og gitt innspill til dører og låsfunksjoner i området. Det skal være mulig å stenge ulike soner ved funksjonsdører i korridor for å kunne kontrollere tilgangen til hele sonen.</p> <p>Det må være mulig å ivareta pasienter som trenger hjelp med båretransport eller annet om noen besvimer eller får illebefinnene i rom og området som ble gjennomgått i møtet.</p> <p>Ingen andre innspill ble gitt fra deltakerene knyttet til dette.</p> <p>Skallsikringen og styring av låsfunksjoner ivaretas som en del av OUS sin sone og sikkerhetsplan. De styrer når hovedinngang osv. skal være åpen eller låst. Det må være en funksjon for å kunne ringe på hovedinngangen når dørene er låst.</p>	
<p><b>008</b></p> <p><input type="checkbox"/></p>	<p><b>Oppfølingspunkter fra andre tema</b></p> <p>Området for Lærings- og mestringssenteret etterlyser kursrom, som de trodde skulle være i området. Dette punktet følges opp og svares ut til neste møte.</p>	

Klinikk og fagområde	Utdeltaker	Funksjon	Tilstede i møtet
<b>Faste representanter i gruppen</b>			
DST, Nye OUS	Martin Lieungh	Fagkoordinator	Ja
OSS, kiosk og kantine	Vidar Arnesen	Fagperson	Ja
OSS, vakt og resepsjon	Gry Eirin Strand	Fagperson	Nei
OSS, sikkerhet	Hans Jørgen Kolstad Nordhagen	Fagperson	Ja
OSS	Ida Helene Morgenstjerne Skard Heier	Fagperson	Ja
OSS, logistikk	Jan Sørflaten-Thuen	Fagperson	Nei
KRE, læring og mestring	Randi Bergersen	Fagperson	Ja
PRE, ambulanse	Anders Halden	Fagperson	Nei
KLM, prøvetakning	Johanne Lovise Holstad	Fagperson	Ja
KVI	Anne-Sofie Letting	Fagperson	Nei
BAR	Sturla Solheim	Fagperson	Ja
KLM, klinikkTV NITO	Elisabeth Thyri	Tillitsvalgt, NITO	Ja
HLK	Anne Gro Valla	Verneombud	Ja
HLF Oslo Nord Øst	<u>Øivind Skotland</u>	Brukerrepresentant	Ja
BAR	Eva Ose-Velle	Verneombud	Ja
Bedriftshelsetjenesten	Marit Kvernmoen		Ja
HSØ PO, prosjekterende	Unni Aune	RIV	Ja
HSØ PO, prosjekterende	Michael Greyer	ARK	Ja
HSØ PO	Thea Koren	Områdeleder samhandling NRH	Ja
HSØ PO	Erlend Solvang	Prosjektleder Rokade C1	Ja
HSØ PO	Stian Ilebrekke	Områdeleder U8, rokade C1	Ja
<b>Representanter som kan kalles inn ved behov</b>			
OSS, smittevern	Egil Lingaas	Fagperson	Nei
OSS, portørtjeneste	Aksel Einar Halvorseth	Fagperson	Ja
OSS, renholdstjenester	Saeed Hussain	Fagperson	Nei

# Informasjon om struktur, ansvar og roller i prosjekt Rokade C1

Thea Koren, særmøter Rokade C1 06.09.23

HELSE  SØR-ØST

# Struktur, ansvar og roller

## Historikk:

Styret Helse Sør-Øst RHF godkjente 16.12.22 at prosjekt Rokade ved rivning av C1 på Rikshospitalet legges til grunn for den videre gjennomføringen av prosjektet. Helse Sør-Øst RHF overtar prosjekteierskapet og organiserer Rokade C1 videre som del av prosjektet Nye Rikshospitalet. OUS vil håndtere samhandling med HSØ PO i ulike akser, der Nye OUS har den koordinerende og overordnede rollen. Prosjektet vil følge «Prosedyre for samhandling mellom Oslo universitetssykehus HF og prosjektorganisasjonen til Helse Sør-Øst RHF» (HSØ PO).

Mandat for medvirkning Rokade C1 ved Rikshospitalet er utarbeidet. Rokade C1 er i gjennomføringsfasen og arbeidet er i full gang for flere av delprosjektene. **Arbeidet skal være gjennomført innen utgangen av 2024.**

Dokumentet beskriver organisering av medvirkning med

- Medvirkningsgruppe
- Særmøter

Medvirkning inkluderer detaljering av de ulike områdene som ikke er ferdig detaljprosjektert. Medvirkning er rådgivende.

Godkjent av:			
Navn	Rolle	Stilling	Dato
Just Ebbesen		Prosjektdirektor	06.06.2023

# Samhandlingsstruktur

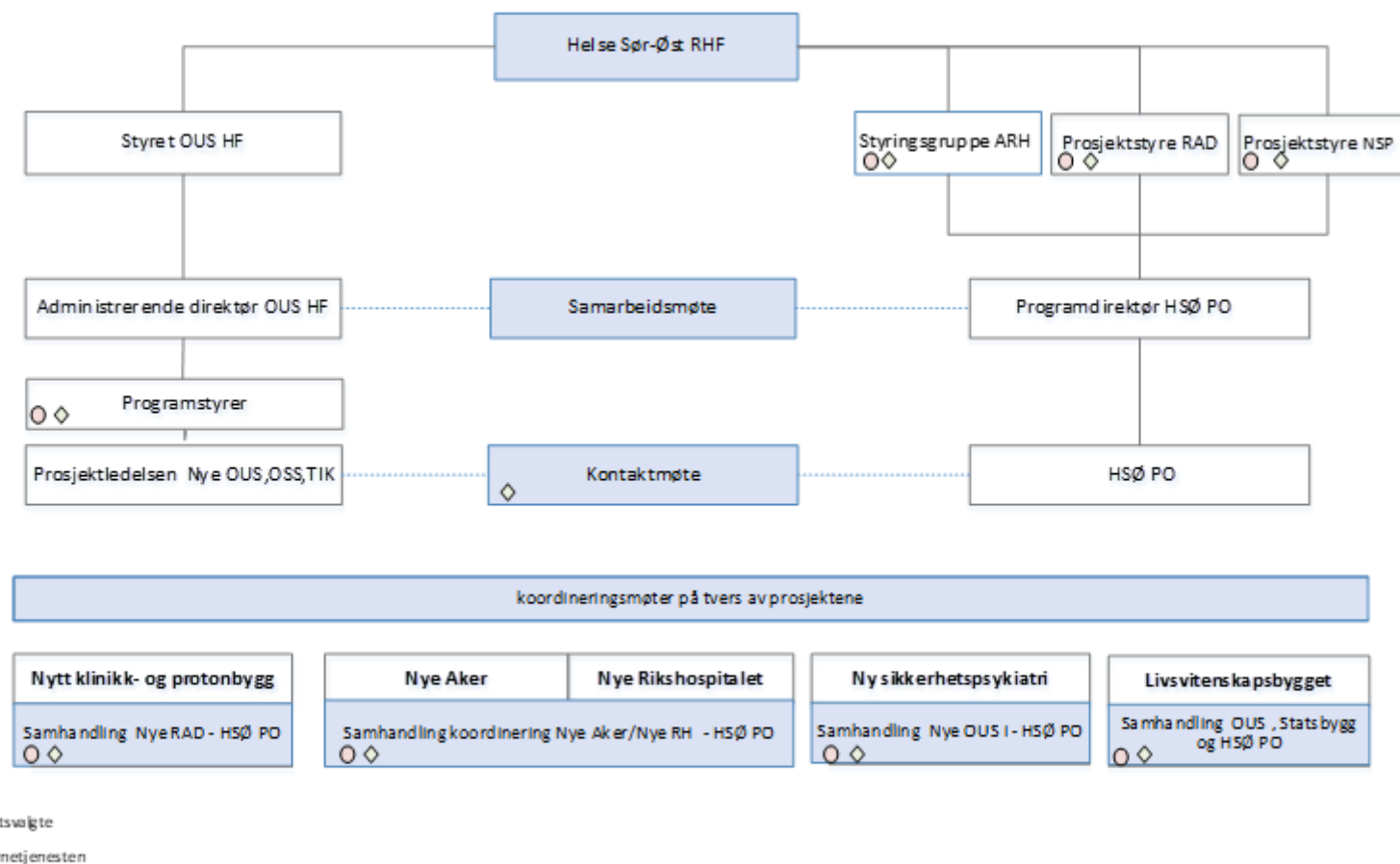

Figur 1 Prinsippskisse samhandlingsstruktur

# Deltakere og roller i særmøtene

- Deltakere i gruppen bør ha konkret kunnskap og kompetanse om de ulike tema som skal diskuteres/utredes.
- Deltakere fra OUS er fagpersoner og det er representanter invitert fra tillitsvalgte, vernetjeneste og bedriftshelsetjeneste i OUS.
  - Fra Nye OUS deltar fagkoordinator Martin Lieungh – han vil være møteleder i særmøtene og er ansvarlig for å koordinere alt fra deltakere i særmøter som skal kommuniseres til eller fra HSØ PO
- Fra prosjektorganisasjonen til Helse Sør-Øst (HSØ PO) deltar:
  - Prosjektleder i område U8 (rokade C1) for funksjonsområdet som behandles i møtet (her ulike deltakere i de ulike møtene)
  - Områdeleder U8 (rokade C1), Stian Ilebrekke, deltar i enkelte møter og har ansvaret for Rokade C1 og sikrer den operative koordineringen i samarbeid med OUS og andre parter.
  - Områdeleder samhandling S2, Thea Koren, ansvarlig for koordinering mellom HSØ-PO og OUS, er bindeleddet fra prosjektledere og prosjekterende i samhandling og medvirkning med OUS. Er i møtet ansvarlig for arbeidsloggen som skal skrives og sendes ut etter møtet med aksjonspunkter og avklaringer.
  - HSØ PO kan ta med ressurs som er ansvarlig for å prosjektere løsninger i Rokade C1, dette er ofte en arkitekt eller teknisk ingeniør, person vil variere i de ulike møtene.



# Hensikt

- skal sikre at funksjon og utstyr i de enkelte rom og funksjonsområder detaljeres slik at det kan danne grunnlag for prosjektering, anskaffelser og gjennomføring innenfor kostnadsrammen og i henhold til fremdriftsplan
- sikre at planer for rokadearealer kvalitetssikres tidlig i detaljprosjektering, med sikte på kostnadsoptimalisering
- forankre løsninger i organisasjonen på samme nivå som for resten av prosjektet NRH