

Nye Rikshospitalet		
Særmøte Rokade C1: Modulbygg C7 Foreldreovern		
Dato/tid: 27.09.2023 14:00	Lokasjon: Forskningsparken	
Ansvarlig Thea Ekren Koren	Klassifiseringskode Åpen	
Beskrivelse I henhold til vedtatt plan for medvirkning Rokade C1	Neste møte i serien	

001 <input checked="" type="checkbox"/>	<p>Velkommen</p> <p>Presentasjon av deltakere i møtet og godkjenning av innkallingen med underlag som var utsendt i forkant av møtet.</p> <p>Innkalling ble godkjent.</p> <p>Agenda og saksunderlag til særmøte foreldreovernatting Rokade C1.pdf Saksunderlag Særmøte Rokade C1 Modulbygg C7 Foreldreovernatting.msg ARK_OUS-DP13_Modulbygg C7_Plan 1.pdf ARK_OUS-DP13_Modulbygg C7_Plan 2.pdf ARK_OUS-DP13_Modulbygg C7_Plan 3.pdf</p> <table border="1"> <thead> <tr> <th colspan="4">Deltakere i særmøtegruppen for:</th> </tr> <tr> <th colspan="4">Foreldreovernatting</th> </tr> <tr> <th>Klinikk</th> <th>Deltaker</th> <th>Funksjon</th> <th>Tilstede i møtet 27.09.23</th> </tr> </thead> <tbody> <tr> <td>DST, Nye OUS</td> <td>Martin Lieungh</td> <td>Fagkoordinator</td> <td>Ja</td> </tr> <tr> <td>BAR</td> <td>Morten Syversen</td> <td>Fagperson</td> <td>Ikke tilstede, men Sturla Solheim stilte i møtet</td> </tr> <tr> <td>BAR</td> <td>Edel Berglien</td> <td>Verneombud</td> <td>Ja</td> </tr> <tr> <td>HHA</td> <td>Marianne Hægh Martinussen</td> <td>Fagperson</td> <td>Ikke tilstede</td> </tr> <tr> <td>BAR</td> <td>Anette Skrede</td> <td>Tillitsvalgt, NSF</td> <td>Ja</td> </tr> <tr> <td></td> <td>Anne Giertsen</td> <td>Brukerrepresentant</td> <td>Ja</td> </tr> <tr> <td>Bedriftshelsetjenesten</td> <td>Anne Aschehoug Loftu</td> <td></td> <td>Ikke tilstede</td> </tr> <tr> <td>HSØ PO</td> <td>Thea Koren</td> <td>Møtefasilitator og referent</td> <td>Ja</td> </tr> <tr> <td>HSØ PO</td> <td>Emilie J. Sosa Berge</td> <td>Prosjektleder, Rokade C1</td> <td>Ja</td> </tr> </tbody> </table>	Deltakere i særmøtegruppen for:				Foreldreovernatting				Klinikk	Deltaker	Funksjon	Tilstede i møtet 27.09.23	DST, Nye OUS	Martin Lieungh	Fagkoordinator	Ja	BAR	Morten Syversen	Fagperson	Ikke tilstede, men Sturla Solheim stilte i møtet	BAR	Edel Berglien	Verneombud	Ja	HHA	Marianne Hægh Martinussen	Fagperson	Ikke tilstede	BAR	Anette Skrede	Tillitsvalgt, NSF	Ja		Anne Giertsen	Brukerrepresentant	Ja	Bedriftshelsetjenesten	Anne Aschehoug Loftu		Ikke tilstede	HSØ PO	Thea Koren	Møtefasilitator og referent	Ja	HSØ PO	Emilie J. Sosa Berge	Prosjektleder, Rokade C1	Ja	
Deltakere i særmøtegruppen for:																																																		
Foreldreovernatting																																																		
Klinikk	Deltaker	Funksjon	Tilstede i møtet 27.09.23																																															
DST, Nye OUS	Martin Lieungh	Fagkoordinator	Ja																																															
BAR	Morten Syversen	Fagperson	Ikke tilstede, men Sturla Solheim stilte i møtet																																															
BAR	Edel Berglien	Verneombud	Ja																																															
HHA	Marianne Hægh Martinussen	Fagperson	Ikke tilstede																																															
BAR	Anette Skrede	Tillitsvalgt, NSF	Ja																																															
	Anne Giertsen	Brukerrepresentant	Ja																																															
Bedriftshelsetjenesten	Anne Aschehoug Loftu		Ikke tilstede																																															
HSØ PO	Thea Koren	Møtefasilitator og referent	Ja																																															
HSØ PO	Emilie J. Sosa Berge	Prosjektleder, Rokade C1	Ja																																															
002 <input type="checkbox"/>	<p>Status i prosjektet</p> <p>Det blir muntlig presentert status i prosjektet og oppdraget som er gitt fra eier i behandling av forprosjektet 16.12.22. Se vedlegg for hva som ble presentert i møtet.</p> <p>Presentasjon særmøter.pdf</p> <p>10.10.2023 23:14:47</p> <p>Det skal oppføres et midlertidig bygg på tre etasjer som skal huse foreldreovernatting på Rikshospitalet. Modulbygg C7 etableres på tomt, se gul markering i bildet under. Bygget er planlagt ferdig 1.10.24, og skal stå frem til Nye Rikshospitalet er ferdig i 2031.</p> <p>Det er planlagt totalt 57 foreldreovernattingsrom totalt, 42 nye i modulbygg C7 (fordelt over tre plan) og 15 stykker i E4, plan 05. Modulbygget er ikke planlagt med matforsyning, men det er laget plan for forsyning rent og urent tøy, renholdsrom, kjøkken og oppholdsrom. Det er planlagt med HC parkering og drop-off sone utenfor inngangen. Det er planlagt hovedsakelig to-mannsrom og noen få enerom. Leverandør skal i tillegg til å levere modulbygg, stå for omlegging fjernvarme, fundamentering, utomhusarbeider, montering og bygging, vedlikehold av bygg, inventar, samt demontering og tilbakeføring etter endt leieperiode. Leieperioden vil vare i ca. 7 år.</p>																																																	

tegningene. Det er ikke ønsket dør mellom de store rommene og dobbeltrom. Det er ønsket endret slik at der det er enkeltrom ønsker man dør til naborommet som er dobbeltrom, da sikrer man best fleksibilitet for å ivareta ulike sammensetninger av familierom. Det må være mulighet for å kunne ha reiseseng på overnattingsrommene og at det er stol for foreldrene. Ønsket løsning som er å finne på hotell og at det er litt farger og hyggelig. Det er ønsket at dobbeltsengene er to enkeltsenger som står inntil hverandre, dette for å sikre fleksibilitet for sengekapasiteten. Gruppen ønsker å få vurdert om rom for HC må ha store bad, eller om noen av disse badene kan være mindre og likevel tilfredsstillende kravet om universell utforming. Det er ønsket løsning som sikrer at man kan oppbevare klær, sko osv. samt koffertskap/benk som kan lette rengjøring.

11.10.2023 00:08:08

Det er ikke ønsket mer enn to kjøkken og spiserom, disse bør ligge i 1. og 2. etasje. Kan utgå fra 3. etasje. Disse to kjøkken er ønsket som standard løsning, slik de har i E4 (kjøleskap, komfyr, fryser), her skal pårørende kunne lage mat. Det er ikke ønsket kombiskap (kjøl og frys). Erfaringen og ønsket er at man kan ta med maten på rommet for å spise der.

11.10.2023 00:05:28

Det beskrives ønske om et lager i 1. etasje, der foreldre kan hente flatt tøy (sengesett, håndkle osv.) der bør det også være lager for avfallsposer, toalett-papir osv. Det må være plass i uren sone for sekkestativ for urent tøy og panteflasker.

11.10.2023 00:02:20

Det beskrives behov for vaskerom som har to vaskemaskiner, to tørketromler, plass for tørkestativ, strykebrett, strykejern. Maskinene må være av kvalitet tilsvarende det de har som krav i sykehuset i dag.

10.10.2023 23:56:54

Det er behov for renholdsrom med utslagsvask i 2. og 3. etasje. Det blir gitt informasjon om at det er renhold av foreldreovernattingsrommene en gang per uke, pårørende må selv ha tilgang til å kunne rengjøre, tørke opp søl osv. ved behov. Det er ønsket at to renholdsarbeidere får tilgang til et område der de kan avvikle pause. Det er i plantegningene i dag presentert løsning med ett renholdsrom per plan. Rommenes funksjon og plassering vil bli bearbeidet.

10.10.2023 23:48:38

Det er ønsket låsbart rom for barnevogner, rullestoler osv. i nærheten av hovedinngangen.

10.10.2023 23:47:36

Det vil ikke være fast ansatte som jobber her hele dagen, så det er ikke behov for fast arbeidsplass. Rommet benyttes sporadisk, ett par timer på hverdager. Rommet trenger ikke utformes som ekspedisjonsløsning med skranke osv. det bør markeres at rommet er kontaktsted for foreldre som evt. har spørsmål. Det er ønsket at vindu ved denne arbeidsplassen kan åpnes slik at man kan lufte ved behov.

10.10.2023 23:45:41

Foreldrene som skal benytte bygget vil ha adgangskort som sikrer tilkomst til inngangen og rommene.

10.10.2023 23:43:47

Det ble stilt spørsmål om beregning av antall foreldreovernattingsrom. Denne saken og fordeling av rommene må man hente frem tidligere underlag for gjennomgå, det er ikke forbered noe svar for antall rom i dette møtet.

Thea Ekren Koren

	<p>10.10.2023 23:39:06 Gruppen beskriver at de er bekymret for avstanden foreldrene vil ha fra bygget C7 og til midlertidig hovedinngang i bygg B2. Deltakere i gruppen ønsker at det vurderes om det kan lages inngang i området ved bygg C6. Det gis informasjon om at det ikke foreligger slike planer for tilkomst nå, det vil på den delen av tomten være anleggstrafikk og disse dørene i enden av bygg C fører inn i sengeposter og er planlagt for brannrømningsvei.</p> <p>10.10.2023 23:40:54 Det er kartlagt av Nye OUS at det tar ca. 4 minutter å gå fra modulbygg C7 til midlertidig hovedinngang 2, i B2. (Thea Ekren Koren)</p> <p>10.10.2023 23:30:03 Se vedlagt utomhusplan som ble gjennomgått i møtet. Flere trær er vernet. Det er ønsket fra gruppen at det er plass for biloppstilling som sikrer tilkomst for foreldrene når de ankommer eller reiser fra bygget. Dette er ivaretatt. Det er avsatt plass for inn og uttransport av varer via lasterampe. Det etableres gangsti også mot øst for å sikre gangvei til bussholdeplass nord for bygget. Det er ivaretatt for brannoppstillingsplass. Utenfor inngangen er det ønsket en benk eller noe sitteplass. Dette er ivaretatt og vegetasjon som skjermer for oppholdsareal ute er planlagt. Det vil være gatebelysning. Gruppen gir uttrykk for at dette ser bra ut og tilfredsstillende deres ønsker.</p>	Martin Lieungh
<p>4</p> <p><input type="checkbox"/></p>	<p>Evt.</p> <p>Det var deltakere i gruppen som synes de fikk liten tid til å forklare alle sine innspill, derfor vil det innkalles til oppfølgingsmøte for de deltakere av gruppen som har behov for å gjennomgå sine innspill med mer tid.</p>	

Sær møte Rokade C1: Modulbygg C7 Foreldreovernatting

Onsdag 27.09.23

HELSE  SØR-ØST

Agenda til møtet 27.09.23

- Velkommen
 - Presentasjon av deltakere
- Status i prosjektet
 - Innmeldt sak til sentralt AMU
 - Gjennomgang av aktiviteter som har behov for bearbeidelse og avklaring, oppfølging fra møtet 11.05.23
 - Det er ikke avklart hvor spiseteamet skal være videre, har pågått rokade og det presenteres i møtet at det ikke er funnet erstatningsareal for denne funksjonen. (Barn som har levd med sonder, PEG, svelgpareser osv. Dette er dagpasienter og behandling skjer i tverrfaglig team.) Nye OUS følger opp denne med gjennomgang av beslutninger og kontakter evt. klinikkontakter ved behov for avklaringer.
 - Medvirkning er avsluttet, gjennomgang av arealer for å kvalitetssikre romfunksjonene og utstyr gjøres av Nye OUS i samarbeid med HSØ PO. Klinikkontakter blir kontaktet ved behov for evt. avklaringer.
 - Plan for utstyr til eksisterende foreldreovernatting må avklares med OUS og evt. arealforvalter.
 - Gjennomgå arbeidstegningene og drøfte funksjonskravene

Deltakere i gruppen forbereder seg og gjennomgår i møtet følgende flyter:

 1. Kvalitetssikre flyten for de pårørende som skal overnatte i bygget
 2. Kvalitetssikre flyten for de som skal sikre forsyning inn og ut av bygget
 3. Kvalitetssikre flyten for de som er ansatte og skal jobbe i bygget
 - Soner, dører og sikkerhet gjennomgås i møtet, gruppen trenger ikke forberede seg
 - I møtet gjennomgår vi romprogrammet med navn på rommene og utstyrs plasseringen i rom, for å verifisere at rommene er funksjonelle.
 - Kostnadsoptimalisering – eget aksjonspunkt som er gitt OUS og HSØ PO og ivareta.
 - Eventuelt

Status for prosjektet

Info om prosjektet

Det skal oppføres et midlertidig bygg på tre etasjer som skal huse foreldreovernatting på Rikshospitalet. Modulbygg C7 etableres på tomt, se gul markering i bildet under. Bygget er planlagt ferdig 1.10.24, og skal stå frem til Nye Rikshospitalet er ferdig i 2031.

Det er planlagt totalt 57 foreldreovernattingsrom totalt, 42 nye i modulbygg C7 (fordelt over tre plan) og 15 stykker i E4, plan 05.

Modulbygget er ikke planlagt med matforsyning, men det er laget plan for forsyning rent og urent tøy, renholdsrom, kjøkken og oppholdsrom.

Det er planlagt med HC parkering og drop-off sone utenfor inngangen. Det er planlagt hovedsakelig to-mannsrom og noen få enerom.

Leverandør skal i tillegg til å levere modulbygg, stå for omlegging fjernvarme, fundamentering, utomhusarbeider, montering og bygging, vedlikehold av bygg, inventar, samt demontering og tilbakeføring etter endt leieperiode. Leieperioden vil vare i ca. 7 år fra 1.10.24 frem til Nye Rikshospitalet er ferdig i 2031.



Deltakere i særmøte foreldreovernatting modulbygg C7, Rokade C1.JPG (001 - Velkommen)

Foreldreovernatting

Klinikk	Deltaker	Funksjon	Tilstede i møtet 27.09.23
DST, Nye OUS	Martin Lieungh	Fagkoordinator	Ja
BAR	Morten Syversen	Fagperson	Ikke tilstede, men Sturla Solheim stilte i møtet
BAR	Edel Berglien	Verneombud	Ja
HHA	Marianne Hægh Martinussen	Fagperson	Ikke tilstede
BAR	Anette Skrede	Tillitsvalgt, NSF	Ja
	Anne Giertsen	Brukerrepresentant	Ja
Bedriftshelsetjenesten	Anne Aschehoug Loftu		Ikke tilstede
HSØ PO	Thea Koren	Møtefasilitator og referent	Ja
HSØ PO	Emilie J. Sosa Berge	Prosjektleder, Rokade C1	Ja

From: OUSHF PB Nye OUS Stab
Sent: Mon, 25 Sep 2023 05:59:22 +0000
To: Anette Skrede; Anne Giertsen; Edel Berglien; Emilie Johanne Sosa Berge; Marianne Hægh Martinussen; Martin Lieungh; Morten Syversen; Stian Ilebrekke; Koren, Thea
Subject: Saksunderlag Særmøte Rokade C1: Modulbygg C7 Foreldreovernatting
Attachments: Agenda og saksunderlag til særmøte foreldreovernatting Rokade C1.pdf, ARK_OUS-DP13_Modulbygg C7_Plan 1.pdf, ARK_OUS-DP13_Modulbygg C7_Plan 2.pdf, ARK_OUS-DP13_Modulbygg C7_Plan 3.pdf

Hei,

Vedlagt finner du underlag for særmøte Rokade C1: Modulbygg C7 Foreldreovernatting, 27.09.23, kl. 14:00-15:00.

Saksunderlag lastes opp på nettsiden i løpet av kort tid:

[Medvirkning rokade C1 Rikshospitalet - Oslo universitetssykehus \(oslo-universitetssykehus.no\)](https://oslo-universitetssykehus.no/medvirkning-roske-1-rikshospitalet)

Med vennlig hilsen,
Nye OUS stab



Classification: Ikke sensitivt innhold

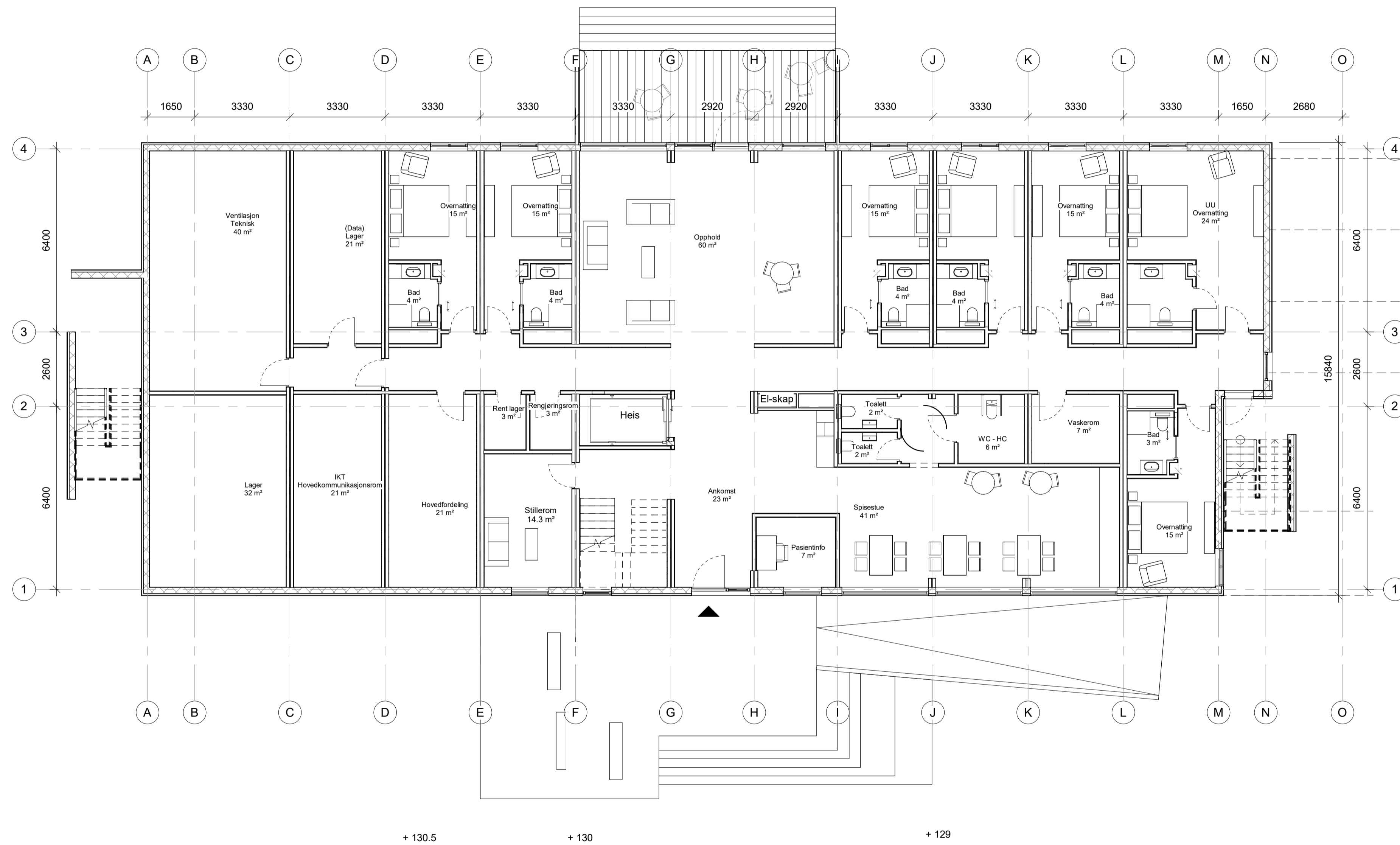

Plan 01 50
Målestokk: 1 : 100

SOGNSVANNSVEIEN

FORELØPIG TEGNING
09.12.2022 13:06:54

B.2	Broforbindelse mot C6	RAT	JEB	Date 2	
B.1	Forprosjekt	RAT	MG	31.08.22	
REV	REVISJONEN GJELDER	FIRMA	SIGN	KONT	DATO

ERSTATTER TEGN NR.: X REF:

TEGNINGSLISTE: FILNAVN:

EIENDOMNR.	BYGGNR.	ETG.	FAG	BYGNINGSDEL	TYPE	LØPENR.	REV.
03056 C7 1 A 200 21 001							B.2

Modulbygg C7
Plan 01
Foredreovernatting

FASE / PROSJEKT	RH SAKNR/ SPOR
FORPROSJEKT	83821

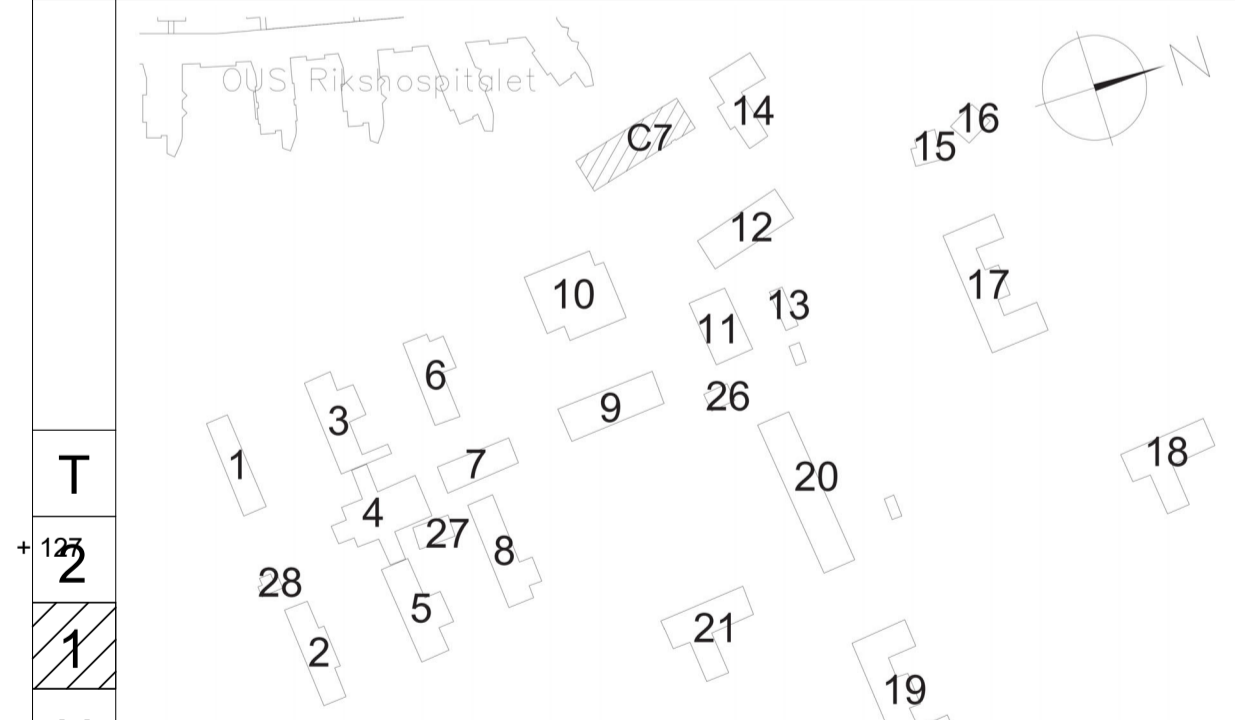

GAUSTAD SYKEHUS
G.NR. XX / B.NR. XXX BYGGHERRE: **Oslo universitetssykehus**
*Project Address

ARK	RATIO arkitekt AS - Drammensveien 130 C1, 0277 Oslo
RIB	*RIB Navn - *RIB Adresse
RIV	*RIV Navn - *RIV Adresse
RIE	*RIE Navn - *RIE Adresse

Ratio Drammensveien 130 C1
N - 0277 OSLO +47 41 52 11 11

SAKSNR:	ARKIV NR:	TEGN AV:	GR LED:	DATO OPPR.:	DATO REV.:	PAPIRFORMAT
83821		JEB		31.08.22		A1
						MÅLESTOKK:
						1 : 100

EIENDOMNR.	BYGGNR.	ETG.	FAG	BYGNINGSDEL	TYPE	LØPENR.	REV.
03056 C7 1 A 200 21 001							B.2

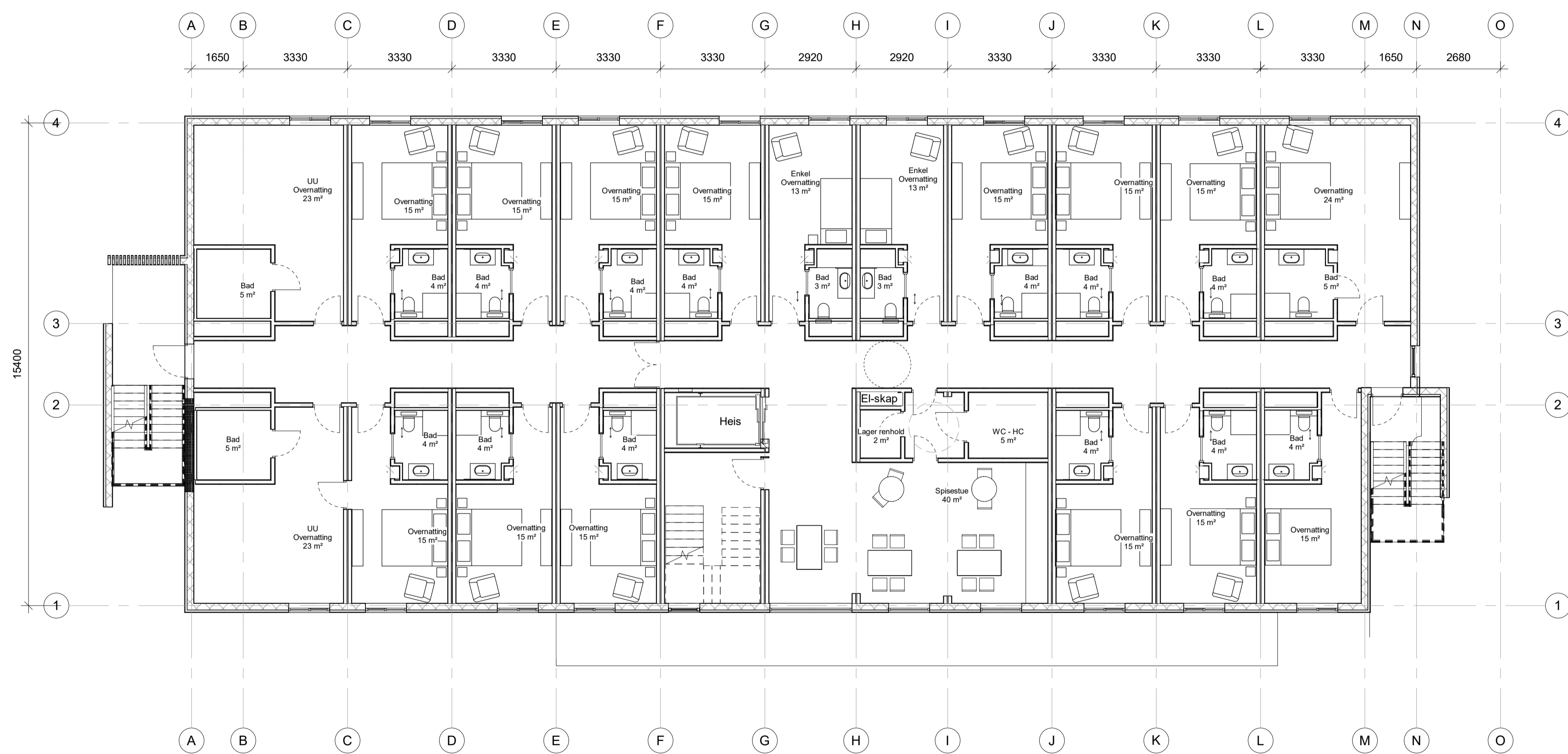

Plan 02 50
Målestokk: 1 : 100

FORELØPIG TEGNING
09.12.2022 13:08:19

B.2	Broforbindelse mot C6	RAT	JEB	Date 2	
B.1	Forprosjekt	RAT	MG	31.08.22	
REV	REVISJONEN GJELDER	FIRMA	SIGN	KONT	DATO

ERSTATTER TEGN NR.:	X REF.:						
TEGNINGSLISTE:	FILNAVN:						
EIENDOMNR.	BYGGNR.	ETG.	FAG	BYGNINGSDEL	TYPE	LØPENR.	REV.
03056 C7 2 A 200 21 001							B.2

Modulbygg C7
Plan 02
Foredreovernatting

FASE / PROSJEKT BESKRIVELSE	RH SAKNR/ SPOR
FORPROSJEKT	83821

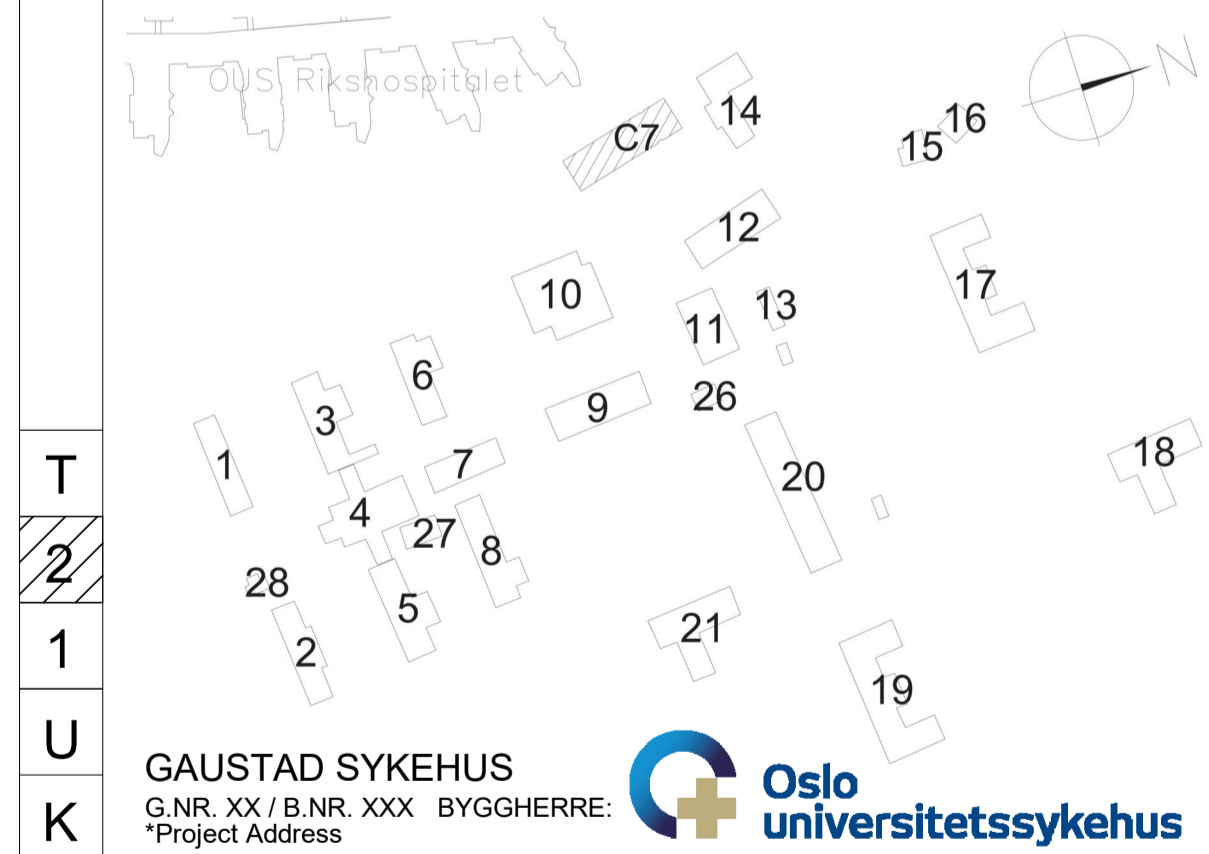

GAUSTAD SYKEHUS
G.NR. XX / B.NR. XXX BYGGHERRE: **Oslo universitetssykehus**
*Project Address

ARK	RATIO arkitekter AS - Drammensveien 130 C1, 0277 Oslo
RIB	*RIB Navn - *RIB Adresse
RIV	*RIV Navn - *RIV Adresse
RIE	*RIE Navn - *RIE Adresse

Ratio Drammensveien 130 C1
N - 0277 OSLO +47 41 52 11 11

SAKS NR:	ARKIV NR:	TEGN AV:	GR. LED:	DATO OPPR.:	DATO REV.:	PAPIRFORMAT
83821		JEB		31.08.22		A1
						MÅLESTOKK:
						1 : 100

EIENDOMNR.	BYGGNR.	ETG.	FAG	BYGNINGSDEL	TYPE	LØPENR.	REV.
03056 C7 2 A 200 21 001							B.2



Plan 03 50
Målestokk: 1 : 100

B.1	Forprosjekt	RAT	MG	31.08.22
REV	REVISJONEN GJELDER	FIRMA	SIGN	KONT

ERSTATTER TEGN NR.: X REF:

TEGNINGSLISTE: FILNAVN:

EIENDOMNR.	BYGGNR.	ETG.	FAG	BYGNINGSDEL	TYPE	LØPENR.	REV.
03056	C7	3	A	200	21	001	B.1

Modulbygg C7
Plan 03
Foredreovernatting

FASE / PROSJEKTBEKRIVELSE	RH SAKNR/ SPOR
FORPROSJEKT	83821

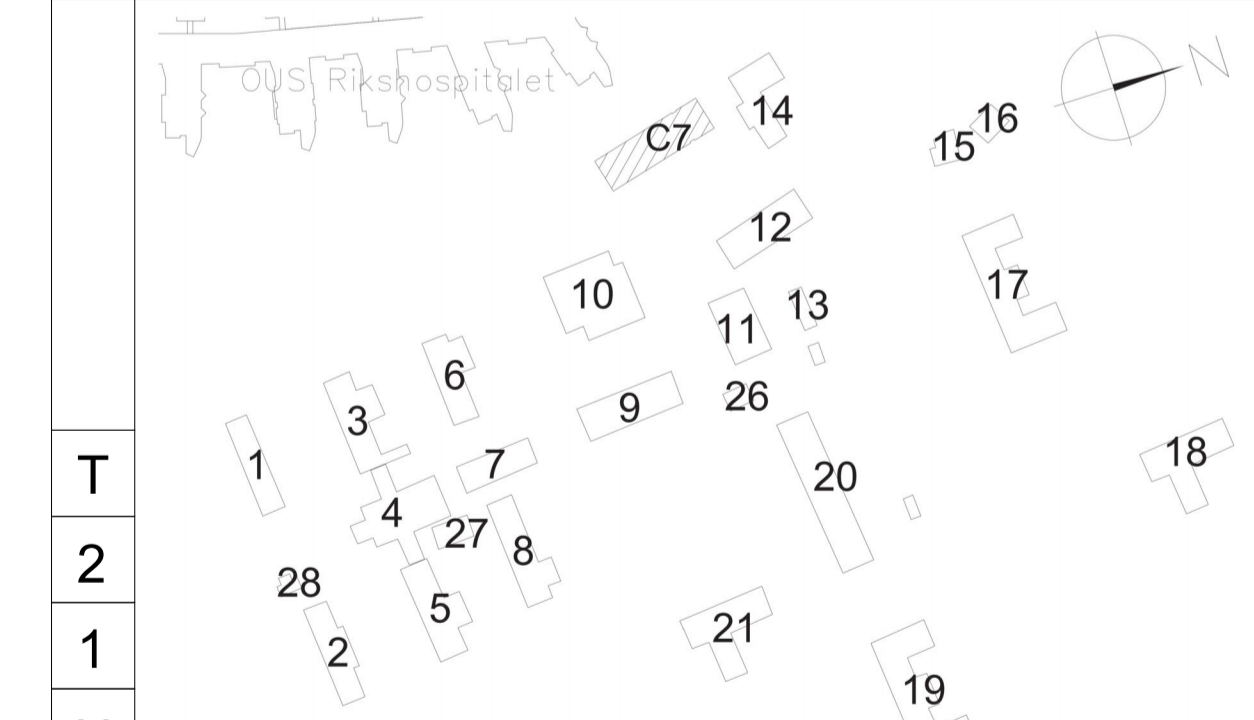

GAUSTAD SYKEHUS
G.NR. XX / B.NR. XXX BYGGHERRE: **Oslo universitetssykehus**
*Project Address

ARK	RATIO arkitekt AS - Drammensveien 130 C1, 0277 Oslo
RIB	*RIB Navn - *RIB Adresse
RIV	*RIV Navn - *RIV Adresse
RIE	*RIE Navn - *RIE Adresse

Ratio Drammensveien 130 C1
N - 0277 OSLO +47 41 52 11 11

SAKS NR:	ARKIV NR:	TEGN AV:	GR. LED:	DATO OPPR.:	DATO REV.:	PAPIRFORMAT
83821		JEB		31.08.22		A1
						MÅLESTOKK:
						1 : 100

EIENDOMNR.	BYGGNR.	ETG.	FAG	BYGNINGSDEL	TYPE	LØPENR.	REV.
03056	C7	3	A	200	21	001	B.1

Informasjon om struktur, ansvar og roller i prosjekt Rokade C1

Thea Koren, særmøter Rokade C1 27.09.23

HELSE  SØR-ØST

Struktur, ansvar og roller

Historikk:

Styret Helse Sør-Øst RHF godkjente 16.12.22 at prosjekt Rokade ved rivning av C1 på Rikshospitalet legges til grunn for den videre gjennomføringen av prosjektet. Helse Sør-Øst RHF overtar prosjekteierskapet og organiserer Rokade C1 videre som del av prosjektet Nye Rikshospitalet. OUS vil håndtere samhandling med HSØ PO i ulike akser, der Nye OUS har den koordinerende og overordnede rollen. Prosjektet vil følge «Prosedyre for samhandling mellom Oslo universitetssykehus HF og prosjektorganisasjonen til Helse Sør-Øst RHF» (HSØ PO).

Mandat for medvirkning Rokade C1 ved Rikshospitalet er utarbeidet. Rokade C1 er i gjennomføringsfasen og arbeidet er i full gang for flere av delprosjektene. **Arbeidet skal være gjennomført innen utgangen av 2024.**

Dokumentet beskriver organisering av medvirkning med

- Medvirkningsgruppe
- Særmøter

Medvirkning inkluderer detaljering av de ulike områdene som ikke er ferdig detaljprosjektert. Medvirkning er rådgivende.

Godkjent av:			
Navn	Rolle	Stilling	Dato
Just Ebbesen		Prosjektdirektor	06.06.2023

Samhandlingsstruktur

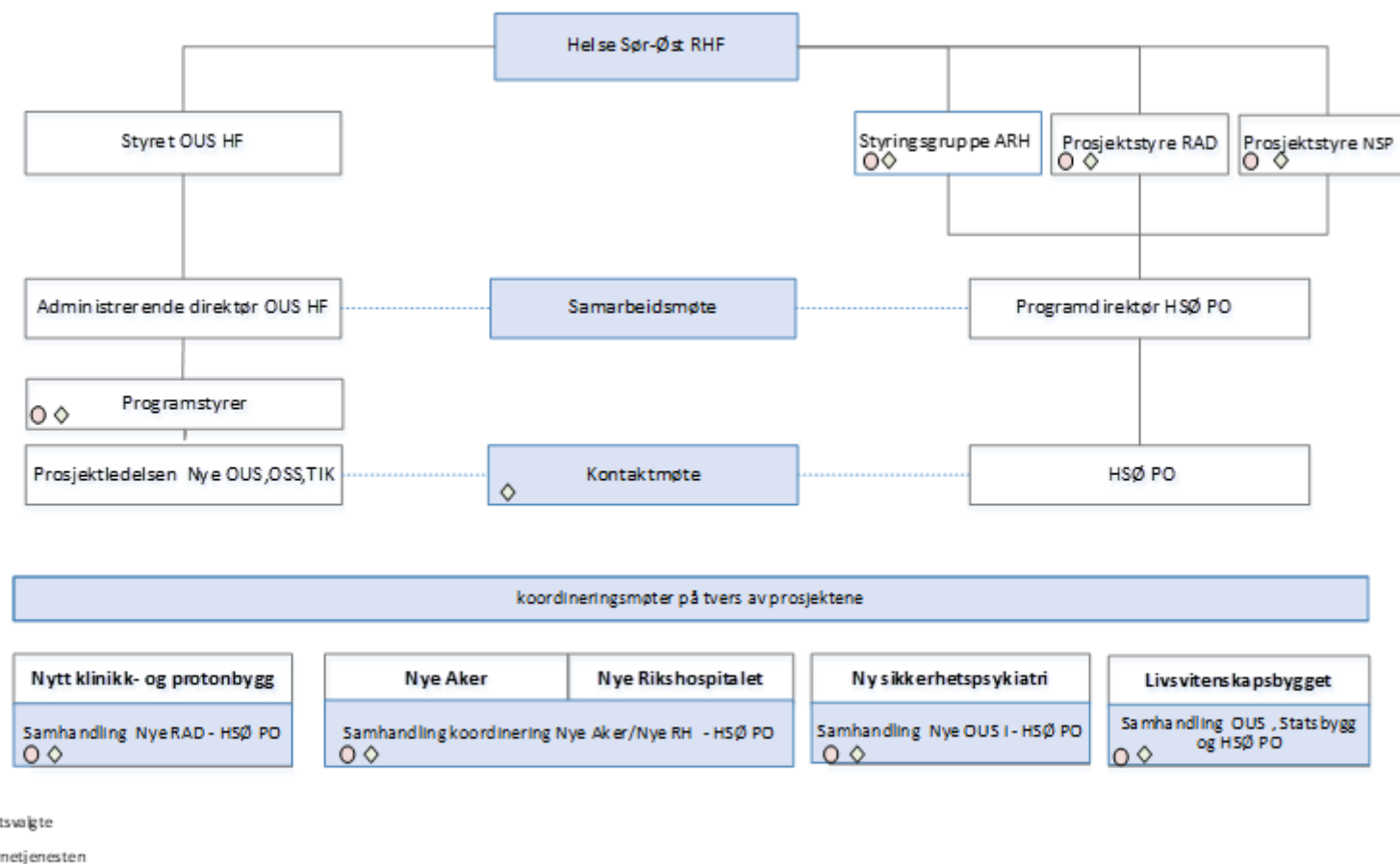

Figur 1 Prinsippskisse samhandlingsstruktur









Deltakere og roller i særmøtene

- Deltakere i gruppen bør ha konkret kunnskap og kompetanse om de ulike tema som skal diskuteres/utredes.
- Deltakere fra OUS er fagpersoner og det er representanter invitert fra tillitsvalgte, vernetjeneste og bedriftshelsetjeneste i OUS.
 - Fra Nye OUS deltar fagkoordinator Martin Lieungh – han vil være møteleder i særmøtene og er ansvarlig for å koordinere alt fra deltakere i særmøter som skal kommuniseres til eller fra HSØ PO
- Fra prosjektorganisasjonen til Helse Sør-Øst (HSØ PO) deltar:
 - Prosjektleder i område U8 (rokade C1) for funksjonsområdet som behandles i møtet (her ulike deltakere i de ulike møtene)
 - Områdeleder U8 (rokade C1), Stian Ilebrekke, deltar i enkelte møter og har ansvaret for Rokade C1 og sikrer den operative koordineringen i samarbeid med OUS og andre parter.
 - Områdeleder samhandling S2, Thea Koren, ansvarlig for koordinering mellom HSØ-PO og OUS, er bindeleddet fra prosjektledere og prosjekterende i samhandling og medvirkning med OUS. Er i møtet ansvarlig for arbeidsloggen som skal skrives og sendes ut etter møtet med aksjonspunkter og avklaringer.
 - HSØ PO kan ta med ressurs som er ansvarlig for å prosjektere løsninger i Rokade C1, dette er ofte en arkitekt eller teknisk ingeniør, person vil variere i de ulike møtene.

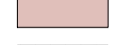

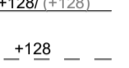

Hensikt

- skal sikre at funksjon og utstyr i de enkelte rom og funksjonsområder detaljeres slik at det kan danne grunnlag for prosjektering, anskaffelser og gjennomføring innenfor kostnadsrammen og i henhold til fremdriftsplan
- sikre at planer for rokadearealer kvalitetssikres tidlig i detaljprosjektering, med sikte på kostnadsoptimalisering
- forankre løsninger i organisasjonen på samme nivå som for resten av prosjektet NRH

TEGNFORKLARING

-  Grasbakke/eng
-  Plantebed se vegetasjonsliste nedenfor
-  Regnbed se vegetasjonsliste nedenfor
-  Kjørbart dekke, permeabelt
-  Asfalt, eks.
-  Gangareal, permeabelt
-  Rist over grube
-  Rotsoner (trær eller rotsoner er ikke innmålt)*
-  Eksisterende vegetasjon, bevares
-  Enkel møblering
-  Belysningspunkt, eks.
-  Rekkverk
-  Eiendomsgrense
-  Tiltaksgrense
-  Eksisterende koter bevares/endes
-  Nye koter
-  1:50 Fallretning overvann
-  Flomvei

VEGETASJONSLISTE

-  Regnbed kantsone/tørrere:
 - Sølvbunke (*Deschamsia caespitosa* x)
 - Storfrytte (*Luzula sylvatica*)
 - Blåtopp (*Molinia caerulea*)
 - Blodtopp (*Sanguisorba officinalis*)
 - Rød jonsokblom (*Silene dioica*)
 - Strutseving (*Mattuccia struthiperis*)
 - Skogbunke (*Athyrum filix-femina*)
 - Sennegras (*Carex vesicaria*)
 - Skogstorkenebb (*Geranium sylvaticum*)
-  Regnbed nedre del/våtere:
 - Sølvbunke (*Deschamsia caespitosa* x)
 - Blåtopp (*Molinia caerulea*)
 - Sverdiis (blå) (*Iris pseudacorus*)
 - Strandkattehalv (*Lythrum salicaria*)
 - Mjødurt (*Filipendula ulmaria* x)
 - Skogsvaks (*Scirpus sylvaticus*)
-  Busker egnet til regnbed (plasseres i bakkant):
 - Ullvier (*Salix lanata*)
 - Krossved (*Viburnum opulus*)
-  Plantefelt over støttemur inngangsparti:
 - Eføy (*Hedera helix*)
 - Humle (*Humulus lupulus*)
-  Plantefelt skjerming uteoppholdsareal
 - Hassel (*Corylus avallana*)
 - Bøk (*Fagus sylvatica*)

*Opptegnet rotsoner er basert på flyfoto med markering gjort av arborist etter befaring (Befaringsrapporter Aker trepleie, 17./18.04.23)

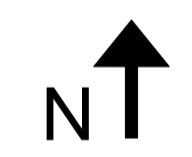

Henning Larsen

Rev.	Revisjon gjelder	Utarb.	Kontrl.	Godkjent	Rev. dato

○ BYGGERE:	-
● LANDSKAPSARKITEKT: HENNING LARSEN, Kongens gate 11, 0153 Oslo	TLF: -
○ HOVEDENTREPRENØR:	-
OPDRAGSGIVER: OUS-HF	FASE: Rammeseknad

PROSJEKT: Rokade C7 Modulbygg	Tegnet av: IGFR
	Kontrollert av: IKA/MGNY
	Godkjent av: IKA/MGNY
	Tegningsdato: 01/06/23
	Prosjektnummer: 83821
	Koordinatsystem: NTM10
	Høydesystem: -
	Målestokk A1: 1 : 250
	Målestokk A3: -

TEGNINGSNUMMER: 03056-000-00-L-700-20-001	REVISJON: -
---	-------------



Notat

Til: HSØ-PO
Kopi:
Fra: Nye OUS
Saksbeh.: Martin Lieungh
Dato: 02.10.2023
Sak: Tilbakemeldinger OUS, Foreldreovernatting
C7

Oppsummering av innspill sendt til fagkoordinator

Avstand

Det er i særgruppen tatt opp spørsmål om avstand fra modulbygg C7 foreldreovernatting til midlertidig hovedinngang og mulighet for tørrskodd forbindelse evt. alternativt inngangsparti i C6. Nye OUS har kartlagt at det tar ca. 4 min å gå fra modulbygg C7 til midlertidig hovedinngang 2 i B1, i normal gangfart. Det er diskutert med HSØ-PO mulighet for inngang C6. Et alternativt inngangsparti i nord i C6 vil bli svært krevende mht. anleggstrafikk som skal foregå i området i perioden.

Sengerom

Alle enkeltrommene bør være koblet mot tilstøtende dobbeltrom. Dette for å sikre fleksibilitet i bygget. Det er ikke behov for å koble dobbeltrom til store rom.

Dobbeltrommene ser ut til å være planlagt med dobbeltsenger. Kan disse evt. tas fra hverandre slik at man om nødvendig kan utnytte sengekapasiteten ved behov?

Det er 7 rom med HC-tilpasset bad. Må alle ha så store bad? Kan noen bad på disse rommene være litt mindre, og likevel tilfredsstillende UU? Det er tidvis behov for rom som er store nok til å romme en familie på 4-5 personer, da trenger man gulvflate på rommet for å få plass til ekstra senger/madrasser.

Det er ønskelig at rommene har plass til å sette en reiseseng inn til søsken. Det er også ønskelig at foreldrene har en stol å sitte i. Det bør være noe skaplass nok til klær og koffert, for eksempel i et koffertskap som bør ha en skohylle montert på vegg for å lette renhold.

Kjøkken

Det er behov for kun 2 kjøkken i bygget og det tredje kjøkken kan fjernes. Ønskelig at dette er utstyrt som et komplett kjøkken (Komfyr/kjøleskap/fryser) slik at pårørende selv kan lage

Nye OUS Revisjon:

01

Dokumentnr.:

Dato: 11.06.21

Tittel: Bruk av lystgass i nye sykehusbygg i OUS

Side 2 av 2

mat. OUS har dårlig erfaring med kombiskap fra tidligere – det er best med stort kjøleskap og et eget fryseskap. Viktig med benkeplass for at flere kan lage mat samtidig. Slik kjøkkenet var i E4. Det fungerte veldig bra. Erfaringen er at de aller fleste som lager seg mat ønsker å ta det med seg inn på rommet.

Renhold og vaskerom

Det er ønskelig at renholdsarbeidere får tilgang til et område der de kan avvikle pause. Per i dag så gjelder dette 2 personer.

Det er behov for renholdsrom med utslagsvask i 2 og 3 etg. Det er renhold på rom kun 1 gang i uken, pårørende må ha lett tilgang til å finne seg litt vaskeutstyr og vaske litt selv om de ønsker det. I 1.etg ønskes det et lite rom for selvbetjening av sengesett/håndklær/sjøppelposer /toalettpapir. Det må også være en plass til 2 sekkestativ til skittent tøy og 1 sekkestativ for flaskepant,

Vaskerom: Det bør være 2 vaskemaskiner, 2 tørketromler, plass til 4 tørkestativ (av den minste sorten) og strykebrett. Maskiner bør være av en types som tåler et høyt volum av vask. Bør også være servant i rommet.

Kontor

Det er i særmøte beskrevet at bruken for rommet er sporadisk, ett par timers bruk i ukedager. Rommet kan klassifiseres som arbeidsrom. Rommet trenger ikke utformes som en ekspedisjons med løsning med skranke etc., men det bør være tydelig at dette er et kontaktpunkt for foreldre.

Lekeområdet

Det er ønskelig med et lite lekeområde i det store oppholdsrommet i 1. etg. Plass til 2 sittegrupper og et lekehjørne. Dette arealet er godt plassert i 1.etg

Annet

- Det er ønskelig med et rom tilpasset til å kunne drive trening for foreldre. Foreldre bor der langvarig.
- Rom i 1.etg m plass til barnevogner o.l. Dette rommet må det være kort-tilgang på.

