

S2 Samhandling

Medvirkningsmøte 2 for Rokade C1



Dato/tid:
13.09.2023 14:00

Lokasjon:
Bergvillaen på RH

Ansvarlig
Thea Ekren Koren

Klassifiseringskode

Beskrivelse
Medvirkning Rokade C1 i henhold til mandat for medvirkningsprosessen

Neste møte i serien
25.10.2023 14:00

Deltagere (avhuket = tilstede)

- Bjørn Aage Feet, Martin Lieungh,
 Stian Ilebrekke, HELSE SØR-ØST RHF Thea Ekren Koren, HELSE SØR-ØST RHF

Søren Pischke, Morten Syversen, Marianne Hægh Martinussen, Nils Einar Wilhelmsen, Hanne Akselsen, Thea Renate Høilo Johnsrud, Pål Andre Holme, Arne Karlsen, Anne Sofie Letting, Mari Elise Grøstad, Angelika Sorteberg, Grui Galtunk Kjørserud, Oddny Bjerkerøy Hitland, Thor Børre Sangesland, Anders Halden, Else Riise, Per Oddvar Synnes, Anne Gro Valla, Øyvind Skotland, Arve Vernum Fonneland, Nenad Tomic, Jorun Ur, Mette Neergård, Ellinor Lønnå, Ole Andreas Gresholt, Rune Andersen

Agenda

001

Velkommen

- Se vedlagt oversikt som viser deltakere i møtet:
Agenda utsendt i forkant av møtet
Presentasjonen som benyttes i møtet er vedlagt
[2023 09 13 Medvirkningsmøte rokade C1.pdf](#)

Klinikk	Navn	Deltok i møtet 13.09.23 (x)
DST, Nye OUS	Bjørn Aage Feet, møteleder	
AKU	Søren Pischke	x
BØK	Morten Syversen	x
HSA	Marianne Hægh Martinussen	x
HUK	Nils Einar Wilhelmsen	x
KEM	Hanne Akselsen	x
KST	Thea Renate Høilo Johnsrud	x
KØE	Pål Andre Holme	
KØN	Arne Karlsen	x
KØV	Anne Sofie Letting	
MED	Mari Elise Grøstad	x
NOR	Angelika Sorteberg	x
ODK	Grui Galtunk Kjørserud	x
OSL	Oddny Bjerkerøy Hitland	x
PHS	Thor Børre Sangesland	x
RFH	Anders Halden	x
TIL	Else Riise	x
DST, Prosjektverneombud	Per Oddvar Synnes	x
VG	Anne Gro Valla	x
Bakerrepresentant	Øyvind Skotland	x
Bedriftshelsetjenesten	Arve Vernum Fonneland deblok Ike, sunde Siri Østman og Anne-Achouq Lofu i møtet	x
Arbeidsmiljøavdelingen	Nenad Tomic	x
UO	Jorun Ur deltok ikke, varte Vibeke Døve som stedfortreder	x
DST, Nye OUS	Martin Lieungh	x
NSF	Mette Neergård	x
Tilfeldsmedisiner	Stian Ilebrekke	x
INTO	Ole Andreas Gresholt	x
DMLF	Rune Andersen	x
HSE PD	Thea Koren, referent	x
HSE PD	Stian Ilebrekke	x

002

Godkjenning av referat fra møtet 20.06.23

- Referatet fra forrige møte 20.06.23 godkjennes

003

Oppfølgingspunkter fra forrige møte

- Det er to oppfølgingspunkt
1. Tilgang for fødende fra midlertidig hovedinngang 1 til fødeavdeling inntil adkomst fra nord (E3) blir tilgjengelig. Det presenteres forslag til tiltak og Martin Lieungh vil følge opp disse videre. Det blir gitt innspill i møtet om at det er kun fødende med hastegrad som skal benytte tilkomst fra nord, fødende uten hastegrad skal kunne benytte hovedinngangen som andre pasienter.
 2. Avklare deltakelse fra Bedriftshelsetjenesten (BHT) i medvirkningsgruppen og evt. særmeet for Rokade C1. Dette er nå

	<p>ivaretatt og BHT er invitert til å delta i alle medvirknings- og særmøter. De har selv satt inn navngitte ressurser i de gruppene de ønsker å delta i.</p> <p>21.09.2023 03:39:06 Oppfølging av forslag til tiltak for å sikre de fødende trygg adkomst fra midlertidig hovedinngang 1 til fødeavdeling, inntil adkomst som skal etableres i nord (E3) blir tilgjengelig.</p> <p>Tilgang for fødende via midlertidig hovedinngang 1 vil medføre 2 min ekstra gange i normal fart (ikke stopp pga. rier eller annet) til føden. Siden dagens akuttmottak benyttes frem til nytt midlertidig akuttmottak i E3 er på plass, vil fødende som kommer via akuttmottak få samme transportvei som i dag.</p> <p>Ut i fra befaringen ble det anbefalt at fødende som hovedregel tas inn i midlertidig hovedinngang C2 - C3. Ved tilgang på nytt akuttmottak i E3 bør det vurderes å flytte inngangspartiet for fødende dit. For å kompensere for økt strekning på 2 min fra midlertidig hovedinngang C2 – C3 bør følgende tiltak vurderes:</p> <p>24 timers bemannet ekspedisjon ev. vekter assistanse, som kan veilede kvinner gjennom sykehuset fra nytt inngangsparti God merking av vei for fødende med skilt eller ledestripe i gulv Tilgjengeligheten av rullestoler ved midlertidig hovedinngang bør økes, slik at de er lettere tilgjengelig.</p>	<p>Martin Lieungh 30 nov 2023</p>
<p>004</p> <p><input type="checkbox"/></p>	<p>Særmøter</p> <p>Det er utarbeidet en møteplan for perioden fra september 2023 til juni 2024, og de 12 særgruppene blir innkalt i henhold til denne foreløpige planen. Det vil kunne komme endringer i hvilke særgrupper som skal ha møte når, men det innkalles nå i god tid for flere møter i en serie, så vil heller noen møter bli kortere eller utgå om det ikke er behov for å gjennomføre møtet. Dette for å sikre at alle har god tid til å planlegge møtene i forhold til andre oppgaver. Saksunderlag og aksjonslister fra møtene legges ut på nettsiden som det er henvist til i sak 005.</p>	
<p>005</p> <p><input type="checkbox"/></p>	<p>Kort oppsummering fra gjennomførte særmøter</p> <p>Lenke til oversikt der saksunderlag blir lagt ut for deling, se vedlegg. Det er gjennomført særgruppemøter 06.09.23 for 5 særgrupper, se presentasjonen som ligger vedlagt i sak 001 (se bilde 5 til 13). Det presenteres oversikt med status fra alle møtene. Det ble i alle særgrupper gjennomgått ny struktur, ansvar og roller for særmøtene, samt temaer som var til diskusjon. Alle møtene har arbeidslogg utarbeidet for oppfølging av ikke avklarte saker.</p> <p>Det er noen innspill fra medvirkningsmøtet som oppsummeres her: Sægruppe 2 akuttmottaket: Det må utarbeides plan for å skjerme barn og ungdom (E2), fra pasientflyt til og fra akuttmottak. Dette er tatt opp som del av forprosjektet og følges opp videre i planene for området. Det må sikres en plan for hvordan biokjemi skal være involvert i oppfølging av prøvetaking i mottaket, personal-logistikk for disse arbeidstakere må følges opp i videre planlegging, avstander og antall personer som blir involvert, samt innplassering av utstyr.</p>	

	<p>Særgruppe 7 hovedinngang Det er innspill fra deltakere i møtet om at det er ønsket av flere som godt tilbud å beholde fasiliteter for frisør på Rikshospitalet. Dette innspillet vil bli oversendt eiendomsforvaltning som råd fra medvirkningsgruppen.</p> <p><u>Medvirkning rokade C1 Rikshospitalet - Oslo universitetssykehus</u></p> <p>21.09.2023 04:14:05 Gi innspill fra medvirkningsgruppen med forslag om å beholde frisørtilbudet i fremtidig løsning for Rikshospitalet, til eiendomsforvaltning i OUS.</p> <p>21.09.2023 04:09:37 Sikre oppfølging av planer for de ansatte fra biokjemi og deres arbeidsoppgaver i mottaket når det blir ny plassering i E3.</p> <p>21.09.2023 03:57:44 Sikre å følge opp skjerming av barn og ungdom jfr. flyt akuttpasienter til og fra akuttmottaket i E4, 2. etasje.</p>	<p>Martin Lieungh 30 sep 2023</p> <p>Martin Lieungh 30 nov 2023</p> <p>Martin Lieungh 30 nov 2023</p>
<p>006</p> <p><input type="checkbox"/></p>	<p>Foreløpig plan for saker fra Rokade C1 som ønskes behandlet i sentralt AMU i høst</p> <p>Det gis en foreløpig status for saker som planlegges å oversendes sentralt AMU for behandling: Sentralt AMU-møte 19.10.23, planlegges med sak E3 og E4 utomhus, samt modulbygg C7 - foreldreovernatting Sentralt AMU-møte 23.11.23, planlegges med sak midlertidig hovedinngang B2 inkl. arealer for prøvetaking og Fasade C4, endring på take Andre saker uten tidsangivelse er funksjonsplassering av poliklinikkareal for barne- og ungdomspsykiatri</p>	
<p>007</p> <p><input type="checkbox"/></p>	<p>Vurere endret lokasjon av TKA sengepost og intermediær fra C4 4. etasje til C2 4. etasje</p> <p>Det blir presentert et forslag til medvirkningsgruppen som omhandler flytting av sengeposter i bygg C. Det foreligger beslutning fra forprosjektrapport en rokade for sengeposter i bygg C. Dette inngår også som del av saken som er behandlet i OUS som heter Virksomhetsplassering ved nye Rikshospitalet. Det blir fra Nye OUS presentert nytt forslag med fordeler og ulemper de finner for OUS ved å se på om det er mulig å vurdere nytt forslag til innplassering av sengeposter i bygg C. Det presiseres at forslaget ikke kommer fra HSØ PO som planlegger og forholder seg til vedtatt rokering av sengeposter som ligger fast fra forprosjektet og behandlingen som er gjort i OUS tidligere. Se presentasjonen som ligger vedlagt sak 001 (bilde 15-22). Nye OUS ønsker å sondere denne muligheten og gir medvirkningsgruppen mulighet til å komme med innspill til forslaget.</p> <p>Oppsummering av innspill fra medvirkningsgruppen: *Nevrokirurgi ønsker veldig forslaget fra Nye OUS, det er ønsket for kategori 2 pasienter på intermediær å ha nærhet til intensiv. Det vil også være fordel med sambruk av utstyr, eksempelvis transportabel CT som kan benyttes både på intensiv og C2, 4. etasje. Det vil også være fordel for pasientsikkerhet og personalflyten. Nevro ønsker å ha plassering som gir pasientene lite sol-lys, da de som del av behandlingen skal skjermes mot lys.</p>	

	<p>*Vernetjenesten forlanger dagslysrapport for å kunne planlegge eller vurdere innplassering av funksjoner i eksisterende bygg, de må se konsekvensene av hvordan nye bygg påvirker dagslys i eksisterende bygg før de gir uttalelser.</p> <p>*Klinikk HLK ser fordeler med forslaget, de har ansvar for å sikre fremtidig utvidelse av funksjonsområdet for sine pasienter i fremtiden, men de er også bekymret for at dette gir veldig høy risiko i forhold til kravet om tid og kostnad i prosjektet Rokade C1.</p> <p>Nye OUS vil med bakgrunn i råd fra medvirkningsmøtet foreslå for sykehusets ledelse at dette tiltaket utredes videre.</p>	
<p>008</p> <p><input type="checkbox"/></p>	<p>Vurdere kostnadstilpasning i rokadeprojektet</p> <p>HSØ har i styrevedtak 26.12.22, sak 147/2022 gitt i oppdrag OUS og HSØ PO å sikre kostnadsoptimalisering av prosjektet Rokade C1. Det presenteres i møtet følgende tiltak som prosjektet nå jobber med i henhold til kostnadsoptimaliseringen, se presentasjon sak 001 (bilde 24)</p> <p>*Kiosk og kantine bevares i dagens område som en løsning i byggefasen.</p> <p>*Inngang C6 – inngang med ny dør ønskes fremskyndet i tid, pågår avklaring, denne er OK for medvirkningsgruppen, prehospital er opptatt av å få etablert denne inngangen for å kunne sikre transport av bærepassasjerer, ikke akutte inn og ut av denne døren. Dette da i tillegg til OUS sitt behov for å ivareta inn og ut transport av definerte varer. Det skal ikke være personalinngang gjennom denne døren.</p> <p>*Kjøkken i E3/E4 – postkjøkken i 3. og 4. etasje, forenklet løsning i 2. etasje tilpasset pasientvolum.</p> <p>*Utstyr, rom, tekniske løsninger, bestykning osv. vil bearbeides og standardiseres. F. eksempel vil servanter gjennomgå med hensyn til anbefaling fra Avdeling for smittevern.</p> <p>*Redusere omfang utomhus ved bygg E3/E4.</p> <p>*Gjennomgå funksjonsutstyr og utstyr som kan gjenbrukes i rokade C1.</p> <p>*Modulbygg på tak, her er det kommet ny informasjon de siste dagene gjennom ulike møter. Det pågår egen sak for Avdeling for barne- og ungdomspsykiatri (ABU). Se presentasjon i sak 001 (bilde 25-30) Det var ingen innvendinger fra medvirkningsgruppen til de foreslåtte tiltakene.</p> <p>Modulbygg tak og erfaringer fra C-bygget. Det er støy og vannlekkasjer, samt at løsningen koster mer enn planlagt. Nå jobbes det med å få dette modulbygget på plass i den formen som nå bygges med maksimal utnyttelse av taket i C-bygget.</p> <p>Det er ikke ønsket å gå videre med modulbygg på tak i E-bygget. Her er både løsningen med å bygge det, samt at plasseringen med nærhet til nyfødtintensiv i forhold til støy og evt. andre byggeulemper en stor risiko for klinisk drift. Medvirkningsgruppen støtter forslaget om å forkaste bygging av modulbygg på tak i E-bygget.</p> <p>Det er ikke aktuelt å fortsette utredning av bygging modulbygg mellom E2-E2. Slikt modulbygg vil ikke ivareta dagslys og vil øke kostnadene i prosjektet. Medvirkningsgruppen støtter forslaget om å ikke bygge modulbygg ved E2.</p> <p>For ABU jobbes det nå med å se på to alternative løsninger for innplassering av funksjonsområdet.</p> <p>Alternativ 1 er å flytte ABU til modulbygg tak C i området lengst syd av modulbygget, dette for å sikre nærhet til barne og ungdomsavdeling i E</p>	

	<p>-bygget. HSØ PO utreder forslaget (tegner inn ABU i modulbygg på tak C) Alternativ 2 er å bevare ABU i det området de nå midlertidig er plassert i bygg E3, 1. etasje og M. etasje, da med oppgradering og utvidelse av arealet i eksisterende lokaler. OUS (OSS forvaltning) utreder forslag 1 (utvidelse og oppgradering i eksisterende E).</p> <p>Det kommer innspill i møtet om at det er alternativ 2 som barneklirikken ønsker å gå videre med, det å være geografisk nær er det viktigste for denne avdelingen og de håper dette vil gi best gevinst for klinisk drift. Det er ikke ønsket å legge klinisk pasientdrift sammen med kontorarealer som er planlagt i resterende modulbygg tak C. Dette for å ivareta både pasientene og de ansatte i sykehuset på best mulig måte. Det uttales også at dette vil være den mest arealeffektive løsningen også. Det gis også innspill fra medvirkningsgruppen at det å ha "evakueringsarealer" i modulbygg C vil redusere risiko for prosjektet Rokade C1. Det blir gitt innspill om erfaringen med å flytte 50 ansatte til hotellet som del av midlertidig kontorløsning, det er for lange avstander for de ansatte mellom klinisk driftssted og kontoret. Det er ønsket at eiendomsforvaltning tar dette med i videre arbeid med å ivareta kontorfordeling som helhet i sykehuset. Det gis informasjon fra deltakere i medvirkningsmøte om at det pågår eget arbeid med å se på kontorfordeling i Rikshospitalet, egen møteserie er etablert og vernetjenesten er involvert. De tillitsvalgte i medvirkningsmøte er ikke kjent med at de er invitert til denne møteserien og dette skal meldes fra dette møte til OSS.</p> <p>Kontorer til samtalerom (lydkrav), venteplasser, toalett, etc.</p> <p>Det tas stilling til hvilket alternativ som skal gås videre med innen utgangen av oktober</p> <p>Medvirkning på utarbeidelse av arealer i særmmøter etter at lokalisering er valgt</p> <p>21.09.2023 06:28:06 Nye OUS melder dette innspillet til OSS.</p> <p>21.09.2023 06:16:15 Innplassere revidert romprogram ABU i bygg E3, 1. etasje og M. etasje., Dette skal gjøres av OUS ved OSS forvaltning.</p> <p>21.09.2023 06:14:14 Innplassere revidert romprogram ABU på sydlig del av modulbygg tak C</p>	<p>Martin Lieungh 30 sep 2023</p> <p>Martin Lieungh 15 okt 2023</p> <p>Thea Ekren Koren 15 okt 2023</p>
<p>009</p> <p><input type="checkbox"/></p>	<p>Staus fremdrift for Rokade C1</p> <p>Det presenteres status for fremdrift. Bygg 14 har hatt utfordringer og er forsinket. Det skulle vært ferdig august 2023, nå presenteres en forsinkelse på ca. 3 mnd. Bygg 10 starter riving, og planlagt flytting for UiO er etter eksamensperioden juni 2024. For bygg B2, 1. etasje så planlegges det å ferdigstille prøvetakingsområdet i henhold til plan, men kanskje ikke flytte hovedinngangen før 2-3 mnd. senere enn tidligere planlagt Akuttmottaket og sengeposter/overvåkning i bygg E er ca. 5 uker forsinket pga at entreprisen måtte endres. Dette påvirker fremdriften for døgnområdene i bygg C, som vil få justert fremdrift. Modulbygg tak C er ca. 2,5 mnd. forsinket, ny tidsplan sier innflytting april 2024</p>	

	<p>Arbeidet med å rive i bygg B2, 4 etasje for dialyse og nyrelab starter 15. november. Forsinkelsene absorberes inn i justert fremdriftsplan. Medvirkningsgruppen ønsker å få presentert fremdriftsplanene med en oversikt som viser ny tidsplan versus opprinnelige planer.</p> <p>21.09.2023 06:45:22 Ønskes en annen visualisering av fremdriftsstatus, en oversikt som viser ny tidsplan.</p>	<p>Stian Ilebrekke 15 okt 2023</p>
<p>010 <input type="checkbox"/></p>	<p>Eventuelt</p> <p>Sykkelparkering og antall plasser i midlertidige faser av prosjektet, medvirkningsgruppen ønsker en status om dette presentert i neste medvirkningsmøte.</p> <p>Medvirkningsgruppen ønsker underlaget til møtet utsendt i forkant av møtet, på samme måte som agenda sendes ut. Dette så alle kan forberede seg og møte forberede med kommentarer til aksjoner som ønskes diskutert.</p> <p>Medvirkningsgruppen ønsker å motta informasjon fra byggeplasskoordinator i OUS, denne informasjonen er medvirkningsgruppen veldig fornøyd med, det legges med som vedlegg under og viser siste informasjon fra byggeplasskoordinator. Medvirkningsgruppen med vernetjenesten, tillittsvalgte og BHT opplever at det er blitt mye bedre og enklere tilgjengelig informasjon fra prosjektene til de ansatte. Deltakere i medvirkningsmøte ønsker å varsle om at de er bekymret for sikringstiltakene som er gjort i forbindelse med gruslegging og arbeid vest for E-bygget på beredskapsveien. Denne saken varsles byggeplasskoordinator etter møtet.</p> <p>Varsel 18 fra byggeplasskoordinator, eksempel til medvirkningsgruppen.docx</p> <p>21.09.2023 06:47:59 Det kjører lastebiler forbi lekeplasser og i gangvei for ansatte. Dette er ikke i henhold til tidligere informasjon som er gitt, der det er beskrevet at det skal stenges av når slikt arbeid pågår, evt. være følgeperson med bilene som kjører. Thea Koren melder dette til byggeplasskoordinator, da et er OUS prosjekt som jobber på denne veien nå.</p> <p>21.09.2023 06:36:31 Hvor mange sykkelparkeringsplasser blir tatt bort fra forplassen ved dagens hovedinngang og hvor blir de reetablert.</p>	<p>Thea Ekren Koren 17 sep 2023</p> <p>Thea Ekren Koren 15 okt 2023</p>

Medvirkningsgruppen Rokadenprosjektet		
Deltakere i møtet 13.09.23.JPG (001 - Velkommen)		
Klinikk	Navn	Deltok i møtet 13.09.23 (x)
DST, Nye OUS	Bjørn Aage Feet, møteleder	x
AKU	Søren Pischke	x
BAR	Morten Syversen	x
HHA	Marianne Hægh Martinussen	x
HLK	Nils Einar Wilhelmsen	x
KLM	Hanne Akselsen	x
KIT	Thea Renate Høilo Johnsrud	x
KRE	Pål Andre Holme	
KRN	Arne Karlsen	x
KVI	Anne Sofie Letting	
MED	Mari Elise Grøstad	x
NVR	Angelika Sorteberg	x
OPK	Guri Galtung Kjæserud	
OSS	Oddny Bjerkerøy Hitland	x
PHA	Thor Børre Sangesland	x
PRE	Anders Halden	x
TIK	Else Riise	x
DST, Prosjektverneombud	Per Oddvar Synnes	x
VO	Anne Gro Valla	x
Brukerrepresentant	Øyvind Skotland	x
Bedriftshelsetjenesten	Arve Vernum Fonneland deltok ikke, sendte Sindi Oksman og Anne Aschoug Loftu i møtet	x
Arbeidsmiljøavdelingen	Nenad Tomic	x
UiO	Iorun Ur deltok ikke, sendt Vibeke Døvle som stedfortreder	x
DST, Nye OUS	Martin Lieungh	x
NSF	Mette Neergård	x
Fagforbundet	Ellinor Lønnå	x
NITO	Ole Andreas Gresholt	x
DNLF	Rune Andersen	x
HSØ PO	Thea Koren, referent	x
HSØ PO	Stian Ilebrekke	x

Rokade C1 - Rikshospitalet

Medvirkningsmøte
13. september 2023



Agenda

14.00 – 14.05: Velkommen

14.05 – 14.10: Godkjenning av referat fra møte 20.06.2023

A. Oppfølgingspunkter

14.10 – 14.30: Særmøter

Møteplan for særmøter

Gjennomførte særmøter – kort oppsummering

Se saksunderlag: [Medvirkning rokade C1 Rikshospitalet](#)

14.30 – 14.40: Foreløpig plan for saker til Rokade C1 som vi ønsker behandlet i sentralt AMU i høst

14.40 – 14.55: Vurdere endret lokalisering av TKA sengepost og intermedier fra CA 4. etasje til C2 4. etasje

14.55 – 15.15: Vurdere kostandstilpasning i rokadeprosjektet

15.15 – 15.25: Status fremdrift for Rokade C1

15.25 – 15.30: Eventuelt

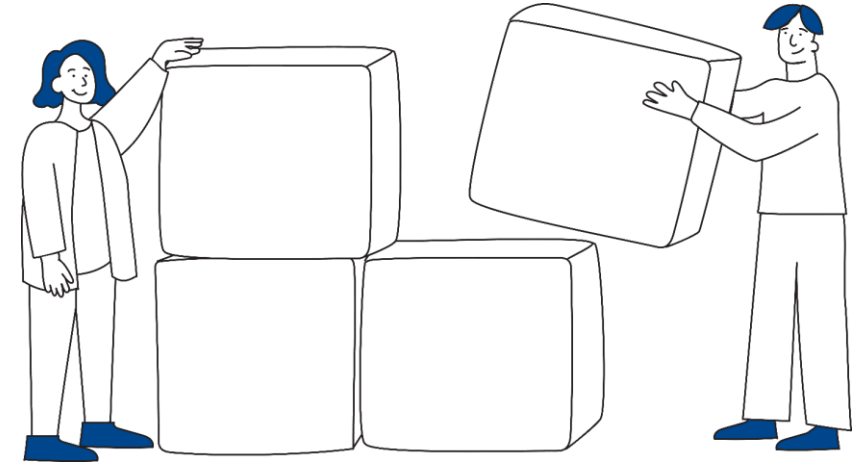

Godkjenning av referat fra møte 20.06.2023

Oppfølgingspunkter

1. Tilgang for fødende fra midlertidig hovedinngang 1 til fødeavdeling inntil adkomst fra nord (E3) blir tilgjengelig

Kartlegging gjennomført og forslag til tiltak oversendt klinikkleder KVI 7/2023

- Tilgang for fødende via midlertidig hovedinngang 1 vil medføre 2 min ekstra gange i normal fart (ikke stopp pga. rier eller annet) til føden. Siden dagens akuttmottak benyttes frem til nytt midlertidig akuttmottak i E3 er på plass, vil fødende som kommer via akuttmottak få samme transportvei som i dag.
- Ut i fra befaringen ble det anbefalt at fødende som hovedregel tas inn i midlertidig hovedinngang C2 - C3. Ved tilgang på nytt akuttmottak i E3 bør det vurderes å flytte inngangspartiet for fødende dit.
For å kompensere for økt strekning på 2 min fra midlertidig hovedinngang C2 – C3 bør følgende tiltak vurderes:
 - 24 timers bemannet ekspedisjon ev. vekter assistanse, som kan veilede kvinner gjennom sykehuset fra nytt inngangsparti
 - God merking av vei for fødende med skilt eller ledestripe i gulv
 - Tilgjengeligheten av rullestoler ved midlertidig hovedinngang bør økes, slik at de er lettere tilgjengelig.

2. Avklare deltakelse fra Bedriftshelsetjenesten i medvirkningsgruppen og evt. særmøter for Rokade C1

[Medvirkning rokade C1 Rikshospitalet - Oslo universitetssykehus \(oslo-universitetssykehus.no\)](https://www.oslo-uh.no/medvirkning-roske-c1-rikshospitalet-oslo-universitetssykehus)

Særmøter: møteplan

Rokade C1: særmøtegrupper og tidspunkt for møter											
Møter /ansvar innkalling	Navn	Kommentar	Nye OUS fagkoordinator, møteleder	HSØ PO samhandling, arbeidslogg	Prosjektleder RC1	06.09.2023	27.09.2023	18.10.2023	08.11.2023	29.11.2023	fortsetter i 2024
Særgruppe 1	Bygg E3+E4, døgnområde og hjerteovervåkning		Martin Lieungh	Thea Koren	Lars	10.00-11.00					
Særgruppe 2	Bygg E3+E4, akuttmottak (inkl. utomhus)		Martin Lieungh	Thea Koren	Lars	11.00-11.30					
Særgruppe 3	Bygg B1, 1. et. personalkantine		Martin Lieungh	Thea Koren	Emilie	08.30-09.30	08.30-09.30				
Særgruppe 4	Bygg C4, 4. et. Døgnområde, thoraxkirurgisk intermedierpost		Martin Lieungh	Thea Koren	Lars						
Særgruppe 5	Modulbygg C7, foreldreovernatting		Martin Lieungh	Thea Koren	Emilie	utsatt til 27.09.23	10.00-11.00				
Særgruppe 6	Bygg D4, 2. et. elfys 5		Martin Lieungh	Thea Koren	Morten N.						
Særgruppe 7	Bygg B2, 1. et. hovedinngang og andre funksjoner		Martin Lieungh	Thea Koren	Erlend	13.00-14.00					
Særgruppe 8	Bygg B2, 4. et. dialyse og nyrelaboratoriet	Innkalt til ekstra særmøte 22.09.23 kl. 11.30-14.30	Martin Lieungh	Thea Koren	Erlend	12.00-13.00					
Særgruppe 9	Bygg C2, 3. et. døgnområde (nevrologisk sengepost)		Martin Lieungh	Thea Koren	Lars						
Særgruppe 10	Bygg C2, 2. et. klinisk forskningspost		Martin Lieungh	Thea Koren	Ikke avklart						
Særgruppe 11	Avdeling for barne- og ungdomspsykiatri (ABU poliklinikk)		Martin Lieungh	Thea Koren			14.15-15.00				
Særgruppe 12 NY	Modulbygg tak C		Martin Lieungh	Thea Koren	Emilie						

Møter innkalles

Status fra Særmøter 06.09.23

- Struktur, ansvar og roller for særmøtene
- Presentasjon og gjennomgang av samhandlingsstruktur og kontakt mellom deltakere i særgruppene
 - Kommunikasjon i OUS linje via fagkoordinator Nye OUS.
 - Kommunikasjon i HSØ PO linje via områdeleder samhandling HSØ PO.
 - Ingen kommunikasjon mellom særmøtedeltakere og de som prosjekterer utenom særmøtene
- Hensikt med særmøtene og arbeidslogg etter møtene
- I de tilfeller funksjoner flyttes fra en særgruppe til en annen, vil aktuelle deltakere bli flyttet med til nytt særmøte (eksempel kiosk)

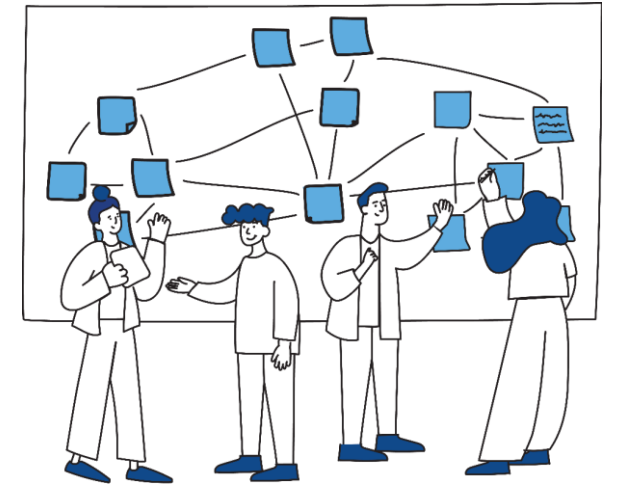

Særgruppe 3: Personalkantine B1 i 1. etasje

Fase 2: Ny arbeidsskisse for kantine og kiosk

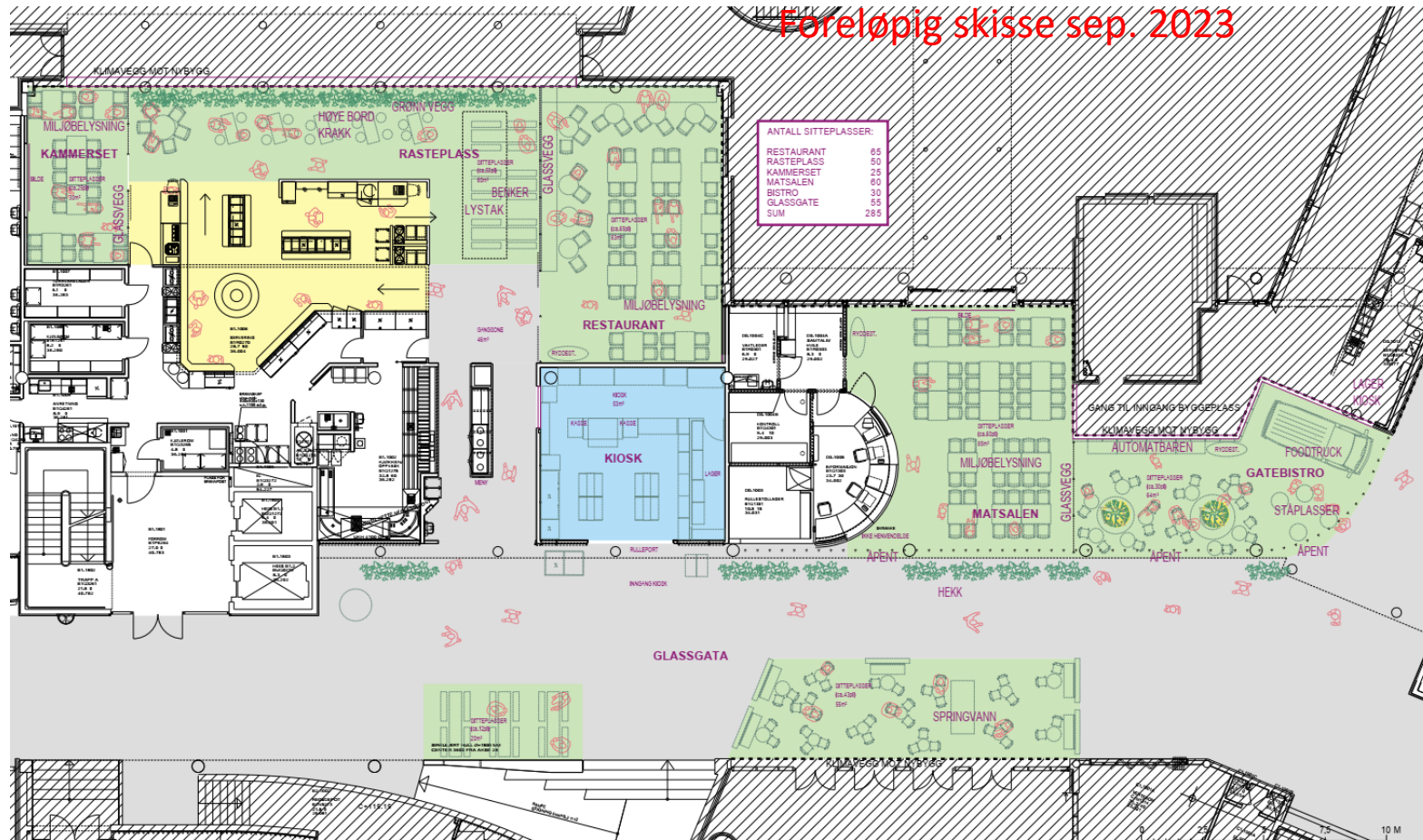

Særgruppe 3: Personalkantine B1 i 1. etasje, 06.09.23

Status personalkantine og kiosk

- Revidert byggeplass-skiller i områder der det er tilkoblinger og grensesnitt mellom ny byggeplass J-bygget og eksisterende bygg. Dette gir økt handlingsrom for området ved personalkantine og kiosk (inkl. området med dagens ekspedisjon og vaktentral).
- Dagens plasser: totalt 416
 - kantine 342 sitteplasser
 - kiosk: 74 sitteplasser
- Før B2-åpner: Forprosjektets-løsning fase 1 - totalt 145 plasser
- Når B2-åpner: Løsning fase 2 - totalt 368 plasser
 - kantine 80 sitteplasser / 184 sitteplasser i kantineareal + 110 sitteplasser i åpent areal
 - automatkantine 31 sitteplasser
 - kiosk 34 sitteplasser / 74 sitteplasser i B2 området
- Ny presentert løsning fase 1 (før B2-åpner): Totalt ca. 250 plasser
- Løsning fase 2 med mulighet for å ivareta dagens antall plasser med ca. 420 plasser
 - Kantine og kiosk blir liggende i samme areal. Automatkantine erstattes av kiosk. I fase 2: B2 ny midlertidig hovedinngang får automater og foodtruck, ikke kiosk. Sitteplasser blir både i personalkantine eksisterende og i området utenfor eksisterende ekspedisjon hovedinngang, samt i deler av glassgaten.

Særgruppe 3: Personalkantine B1 i 1. etasje, 06.09.23

Oppfølgingspunkter fra særmøtet

- **Presentere byggeplass-skiller.** Hvordan blir det når det er lite dagslys og hvordan blir det med de løsningene som planlegges for lysinnslipp fordelt over ulike tidsperioder? Inkludert påvirkning fra bygget via østsiden der C1 skal rives og nye bygg M/N skal bygges.
- Kan kantinen planlegges slikt at det blir et skille for ansatte, adskilt fra besøkende?
- Gjennomgå løsning for de ansatte i kantinen som skal ha mulighet for pauser med dagslys. Etablere pauserom som kan ivareta dette, samt plassere slikt areal i områder som også har redusert støy fra byggeplass. Jobbrotasjon og kostnader for drift må følges opp.
- Flyt og logistikk av varer og avfall inn og ut av områdene må planlegges, samt hvordan kantinen i midlertidig fase kan ivareta kultur for å servere mat ved arrangementer, dekke bord i kantine osv.
- Gruppen var fornøyd med at det var funnet tiltak som sikret flere sitteplasser for ansatte og besøkende i nærhet til kantine, kiosk og hovedinngang med automatløsning for mat og drikke

Særgruppe 1

Bygg E3 – E4, døgnområde og hjerteovervåkning, 06.09.23

Status fra særmøte:

- Rivning er ferdig og oppstart av innvendige arbeid har startet. Ferdigstillelser og innflytting april 2024
- **Skopsentral** og behandling i AMU juni 2023. Presentert løsning med skopsentral på 12 kvm, to faste arbeidsplasser, oversikt og utsyn til korridor er prioritert fremfor å legge rommet til fasade med dagslys. Dette for å ivareta driftssikkerhet gjennom døgnet. Arbeidsrom som ligger i bakkant av skopsentral skal ha to temporære arbeidsplasser for kortvarig arbeid. Det skal være glass i vegg og dør mellom skopsentral og arbeidsrom, for å sikre indirekte dagslys til de to faste arbeidsplassene. Det var ingen innsigelser eller uenigheter om dette valget fra noen i særmøtegruppen, der også tillitsvalgte, vernetjeneste og Bedriftshelsetjenesten var representert.
- **Kjøkkenløsning og matforsyning** Løsning for kjøkken i 2. etasje vil forenkles med hensyn til inventar og utforming. De to andre postkjøkken i 3. og 4. etasje skal opprettholdes. De ulike løsningene skal ivareta samme matkonsept. Det er over 20 senger hver av 3. og 4. etasje og 11 senger i 2. etasje. (Senger er ikke samme tall som antall pasienter gjennom døgnet, pga. høy omløpshastighet i flere av disse sengepostene.)
- **Dører og låser** Overordnede prinsipper for dører og låser, soner og sikkerhet skal ivaretas i henhold til prinsipper for eksisterende bygg. Det skal være adgangskontrollert sone til hjerteovervåkning, med ringeklokke på dør i korridor som varsler til skopsentral.

Særgruppe 1

Bygg E3 – E4, døgnområde og hjerteovervåkning, 06.09.23

Oppfølgingspunkter fra særmøte:

- Planlegge flytteprosess og utarbeide flytteplan med datoer, aktiviteter og ansvar
- Sengelogistikk må gjennomgås. Høy andel nye pasienter inn og ut av områdene gjennom hele døgnet
- Tilkomst for pasienter via de to midlertidige hovedinngangene må gjennomgås. Skilting og utstyr for transporthjelpemidler er viktig for pasientgruppen
- Akuttutstyr og traller er plassert i hver etasje
- Tøylogistikk. Rent inn og urent ut må kvalitetssikres
- Kostnadsoptimalisering og standardisering av rom, utstyr og løsninger gjennomgås. F. eks skal sluser og innredning for luftsmitteisolat oppdateres, snusirkel i baderom, gjennomgang av servanter, lysstyring osv.
- Ruskenaksjon, postene kan starte ryddeprosess tidlig som forberedelse til flytting

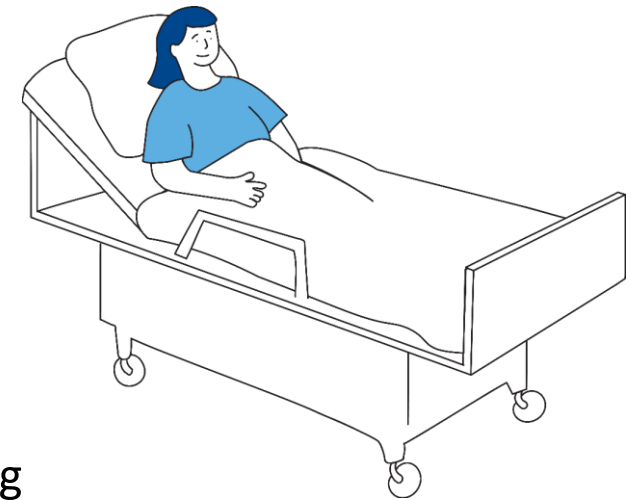

Særgruppe 2

Akuttmottak E4 2. etasje, 06.09.23

Status fra særmøte:

- EPJ-utskrift for prehospital i mottak
- Flyt og logistikk i områder og rom. Tilleggsoppgave med sengeflyt i tiliggende områder og korridorer
- Ambulanseoppstillingsplasser, parkering politi, fødsel osv. Området bearbeides med hensyn til utforming og ulike funksjonskrav til ulike plasser
- Pasientflyt som sikrer rask og trygg transport i og gjennom mottaket
- Utstyr må gjennomgå med hensyn til funksjonskrav, eks. blodgass, operasjonslamper osv.
- Sikkerhet og robusthet
- Tilkomst helikopter

Særgruppe 8

Dialyse og nyrelaboratoriet bygg B2 4. etasje, 06.09.23

Status fra møtet:

- Vaktrom med ekspedisjon. Fast arbeidsplass med indirekte dagslys fra to sider. Løsningen og kravet til plassering er som ønsket og den er god. Noen oppfølgingspunkt før saken er sjekket ut, men ingen andre løsninger er ønsket. Gruppen er samstemt i anbefaling, med noen tilpasninger som ble drøftet.
- Gruppen var godt forberedt og har behov for å gjennomgå flyt, utstyr og innplassering i rom, det ble for kort tid i møtet. Det er derfor innkalt til ekstra 3 timers særmøte 22.09.2023 for å gjennomgå alle innspillene fra gruppen.

Særgruppe 7

Hovedinngang og andre funksjoner bygg B2 1. etasje, 06.09.23

Status fra møtet:

- Ny plan for kiosk. Automatforsyning og foodtruck inkl. sitteplasser ble presentert og godt tatt i mot. Ønske om ulike soner i området tilpasset ulike pasient/besøksgrupper og funksjonskrav
- Revidert forslag til resepsjon/ekspedisjon og vaktentral vil bearbeides videre
- Innspill og forenklede løsninger med pasientbiblioteket ble gjennomgått og blir bearbeidet
- Sone og sikkerhetsprinsipper og adgangskontroll for dører ble gjennomgått. Innspill bearbeides
- Prøvetaking og laboratoriet ble gjennomgått og innplassering av utstyr og flyter i området ble presentert og bearbeidet.

Foreløpig plan for saker fra Rokade C1 - ønskes behandlet i sentralt AMU

- Sentralt AMU-møte 19.10.23 (innmelding 20.09)
 - E3 og E4 – Utomhus
 - Modulbygg C7 – foreldreovernatting
- Sentralt AMU-møte 23.11.23 (innmelding 09.11)
 - Midlertidig hovedinngang B2 inkl. arealer til prøvetakning
 - Fasade C4 – endring på tak
- Andre saker uten tidsangivelse:
 - Poliklinikkareal for barne- og ungdomspsykiatri (modulbygg)?

Vurdere endret lokalisering av TKA sengepost og intermediær (TKASI)

- fra C4 4. etasje til C2 4. etasje

- I rokade C1 er TKASI planlagt lagt til C4 4. etasje. Dette er en enhet som har behov for et stort antall intermediærrom
- I rapporten «Virksomhetsplassering ved Nye RH» beskrives lokalisering av døgnområder og operasjonsstuer i eksisterende og nye bygg fra etappe 1 (2031). I rapporten er C4 4. etasje, planlagt videre som et ordinært døgnområde, og HLKs virksomhet er planlagt til E - byggene
- C2 4. etasje, er i «Virksomhetsplassering ved Nye RH» planlagt som en intermediærenhet for Nevrokirurgi
- Det vurderes nå om TKASI bør legges til C2 4. etasje, for å bygge en enhet som kan benyttes videre som et intermediærrområde for nevrokirurgi fra etappe 1
- Dette forutsetter en mindre ombygging av C4 4. etasje, hvis gastrokirurgi flyttes dit (tid/kostnad).

Rokade C1 - forprosjektrapport

1. Bygge sengeposter i E3 og E4
2. Flytte KAD overvåking fra C1, 3. etg til E (14 senger)
3. Flytte KAD sengepost fra C2, 3. etg til E
4. Bygge om C2, 3. etg for Nevrologisk sengepost
5. Flytte Nevrologisk sengepost fra C4, 4. etg til C2 3. etg
6. Bygge om C4, 4. etg for Thorax
7. Flytte Thorax kir. Intermediær/sengepost fra C1, 4. etg til C4, 4. etg

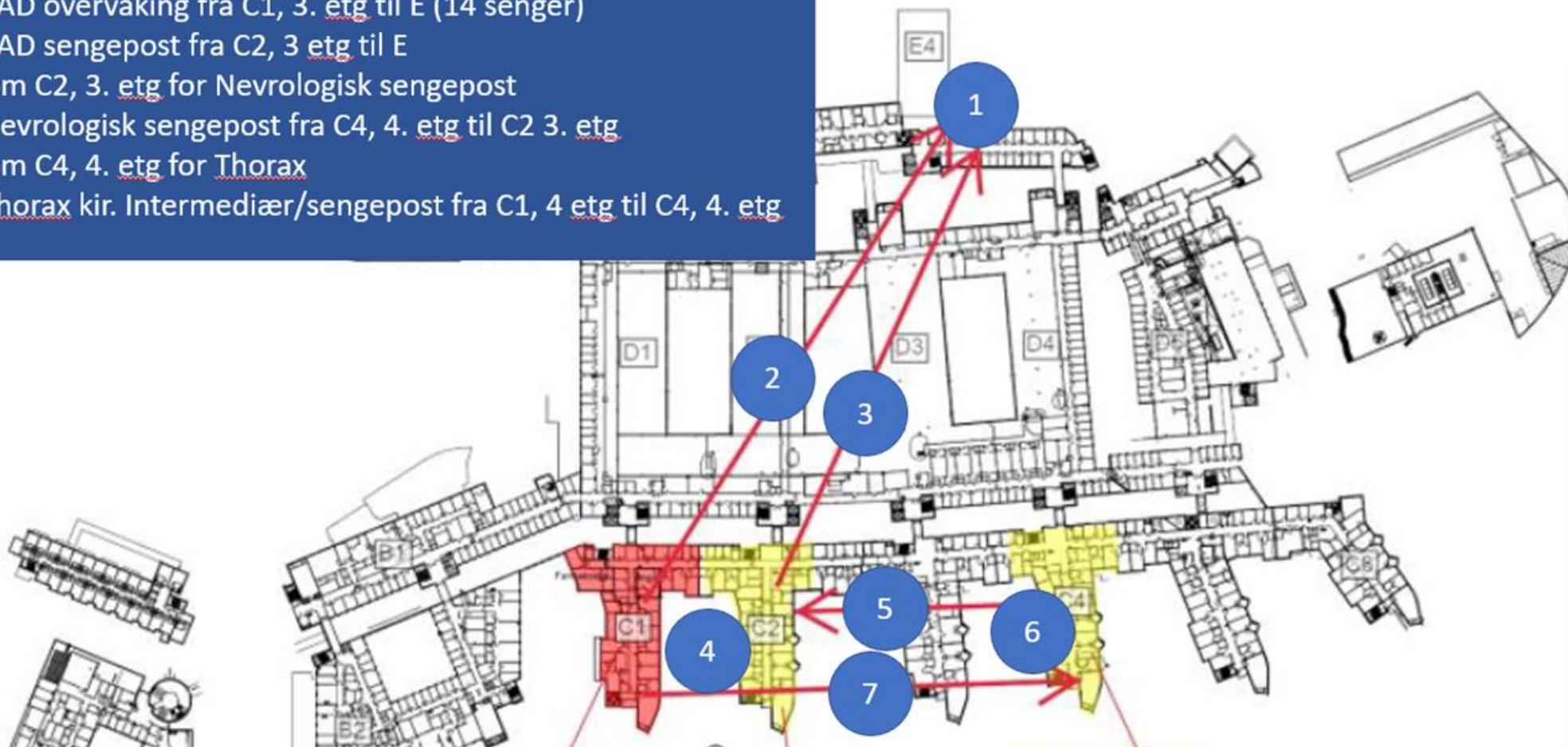

Virksomhetsplassering ved Nye Rikshospitalet

– 3. etasje i eksisterende bygg

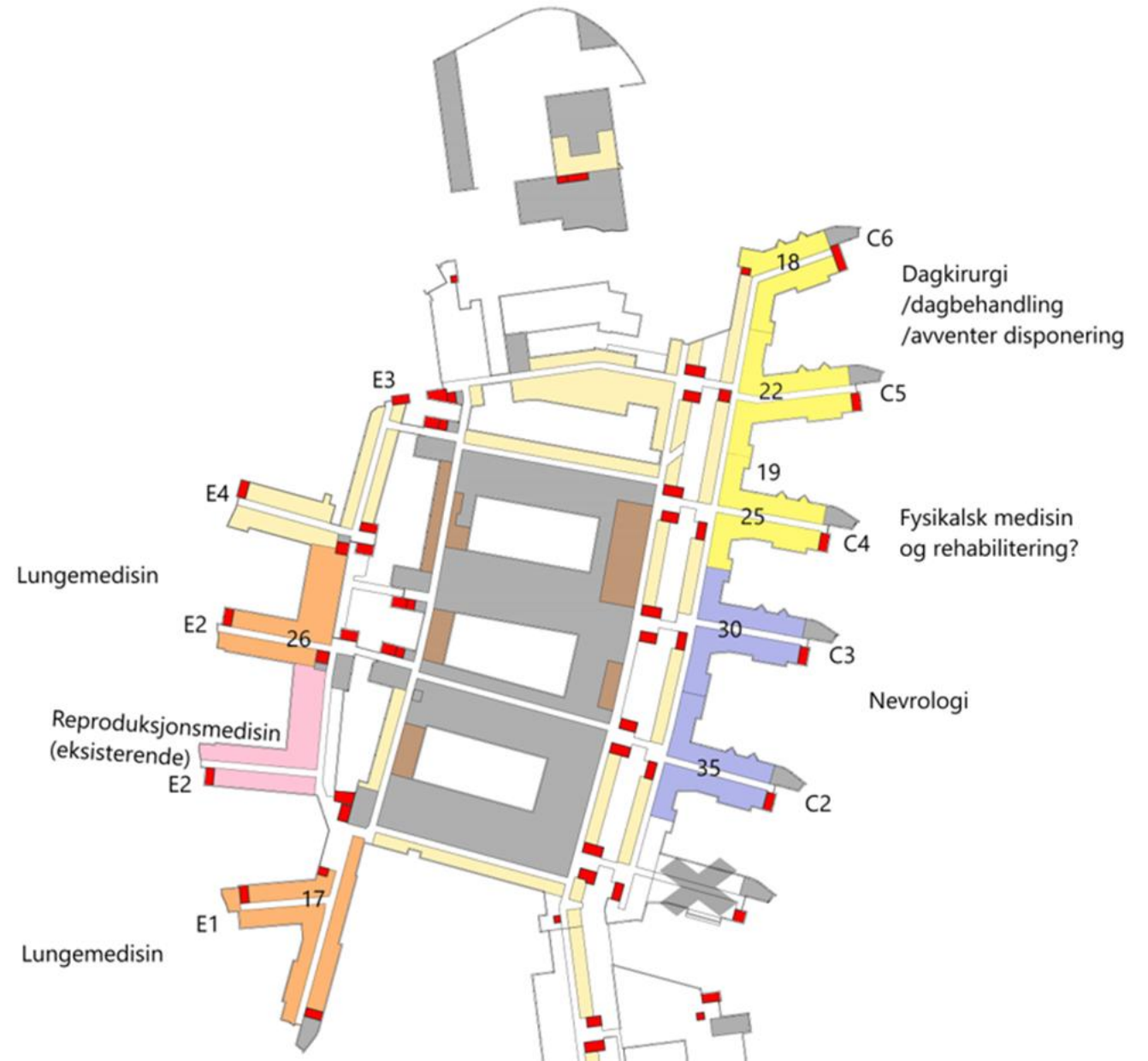

Virksomhetsplassering ved Nye Rikshospitalet

– 4. etasje i eksisterende bygg

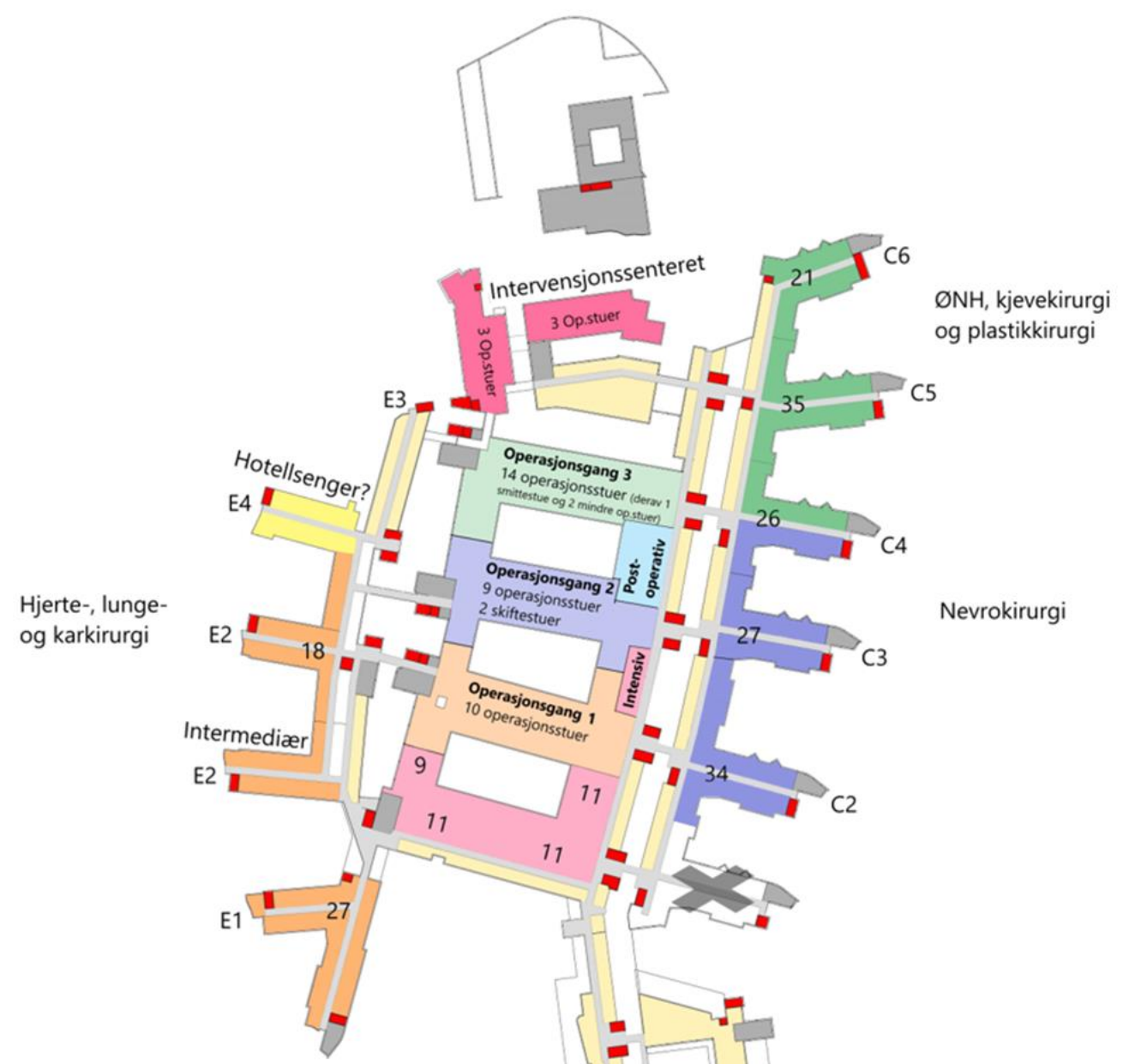

C2 4. etasje: Til Thoraxkirurgisk sengepost / intermediær (TKASI)

- C2 4. etasje, har i dag 34 senger. TKASI vil trenge 28 senger
- Det er behov for større ombygging av et intermediærrområde, men sengerommene kan sannsynligvis beholdes uten omfattende endringer
- Foreløpig vurdering av behov for ombygging (Nye OUS):
 - Bygge nye intermediærplasser
 - Flytte sengerom mot nord og støtterom mot sør i korridor C2
 - Opprette flere kontaktsmitteisolat

C4 4. etasje: Til gastrokirurgisk sengepost

- Gastrokirurgisk sengepost har i dag 34 senger i C2 4. etasje.
- Urologisk virksomhet er planlagt flyttet fra Rikshospitalet til Aker i januar 2024. Dette vil redusere sengebehovet med 5 - 6 senger. C4 4. etasje, har 32 senger (noen midlertidig omgjort til kontor eller behandlingsrom).
- Flyttingen til C4 4. etasje vil kreve mindre ombygninger
- Behov for ombygging (Nye OUS):
 - Enkelte justeringer av 4-sengs rom til 2-sengs rom
 - Økning av areal til støtterom

Vurdering av Nye OUS

Avhengigheter

- Urologisk virksomhet flyttes til Aker. Planlagt gjennomført januar 2024
- En omfordeling av senger i C-området som følge av at thoraxkirurgi samles ved Rikshospitalet, må kunne gjennomføres selv når TKASI får ny lokalisering

Ulemper

- En ny sengepost som skal flyttes, medfører økt kompleksitet og fare for forsinkelser

Fordeler

- Sykehuset unngår kostnad og tidsbruk med å etablere en intermediaærenhet i C2 4. etasje i etappe 1 – og evt. å bygge C4 4. etasje om igjen til et ordinært døgnområde. Det unngås at nevrokirurgi vil bli etablert med sin intermediaærenhet i C4 4. etasje (ved manglende økonomisk bæreevne)

Vurdering av Nye OUS

- Både C2 4. etasje og C4 4. etasje kan benyttes for den tiltenke virksomheten
- Endringen anbefales så fremt dette ikke kommer i konflikt med planlagt flytting av urologi eller samling av thoraxkirurgi ved Rikshospitalet
- Det forutsettes en mindre ombygging av C4 4. etasje som medfører en kort byggeperiode

Innspill fra medvirkningsgruppa?

Vurdere kostnadsoptimalisering i prosjektet

HSØ styrevedtak 26.12.2022: 147/2022 Oslo universitetssykehus HF – forprosjektrapport rokade ved rivning av C1 på Rikshospitalet.

Punkt 4:

«Styret ber om at planer for etablering av rokadearealer kvalitetssikres tidlig i detaljprosjektering, med sikte på kostnadsoptimalisering. Løsningene må avstemmes med Helse Sør-Øst RHF's prosjektorganisasjon for Nye Rikshospitalet og Oslo universitetssykehus HF. Løsningene skal ivareta kravet til god pasientbehandling og gode arbeidsforhold for de ansatte i interimsperioden før innflytting i nye bygg.»

Kostnadsoptimalisering

- Kiosk og kantine bevares i dagens område som en løsning i byggefasen
- Inngang C6 – inngang med ny dør ønskes fremskyndet i tid, pågår avklaring
- Kjøkken i E3/E4 – postkjøkken i 3. og 4. etasje, enklere løsning i 2. etasje tilpasset pasientvolum
- Utstyr, rom, tekniske løsninger, bestykning osv. vil bearbeides og standardiseres. F. eksempel vil servanter gjennomgås med hensyn til anbefaling fra Avdeling for smittevern
- Redusere omfang utomhus ved bygg E3/E4
- Gjennomgå funksjonsutstyr og utstyr som kan gjenbrukes i rokade C1
- Modulbygg på tak

Avdeling for barne- og ungdomspsykiatri - Behov for endret lokalisering

Rokade C1, OSS og Nye OUS ser behov for å finne en ny lokalisering av Avdeling for barne- og ungdomspsykiatri

- Prosjektet har høstet erfaring med å bygge på tak C
 - Hulltaking i tak for stålfundament, branntiltak, trappeløp, etc.
 - Støyende arbeider som har påvirket sykehusvirksomheten, flere vannlekkasjer og langt dyrere enn først antatt
- Det vurderes som langt mer utfordrende å etablere et modulbygg på tak E
 - Nyfødtintensiv og føde tett inntil støyende arbeid
 - Arbeidet med sykehusets tilbygg D2 – D3 kommer i konflikt med et evt. modulbygg på tak E. Tilbygget trenger å bygge tak over tak der det evt. skal etableres stålfundamenter til modulbygget.
- Krav til kostnadsoptimalisering

Alternativ 1: Modulbygg på tak C

1. Nye arealer tilpasses behov
(både utforming og lokalisering i modulbygg)
2. Nærhet til barneklirikken
2 min avstand (rullestol) fra C2 - C3 til dagens barneinngang i E1
3. Nærhet til hovedinngang
(40% er polikliniske pasienter)
4. Medvirkning på utforming og lokalisering i modulbygg



Forslag til plassering av ABU på tak C

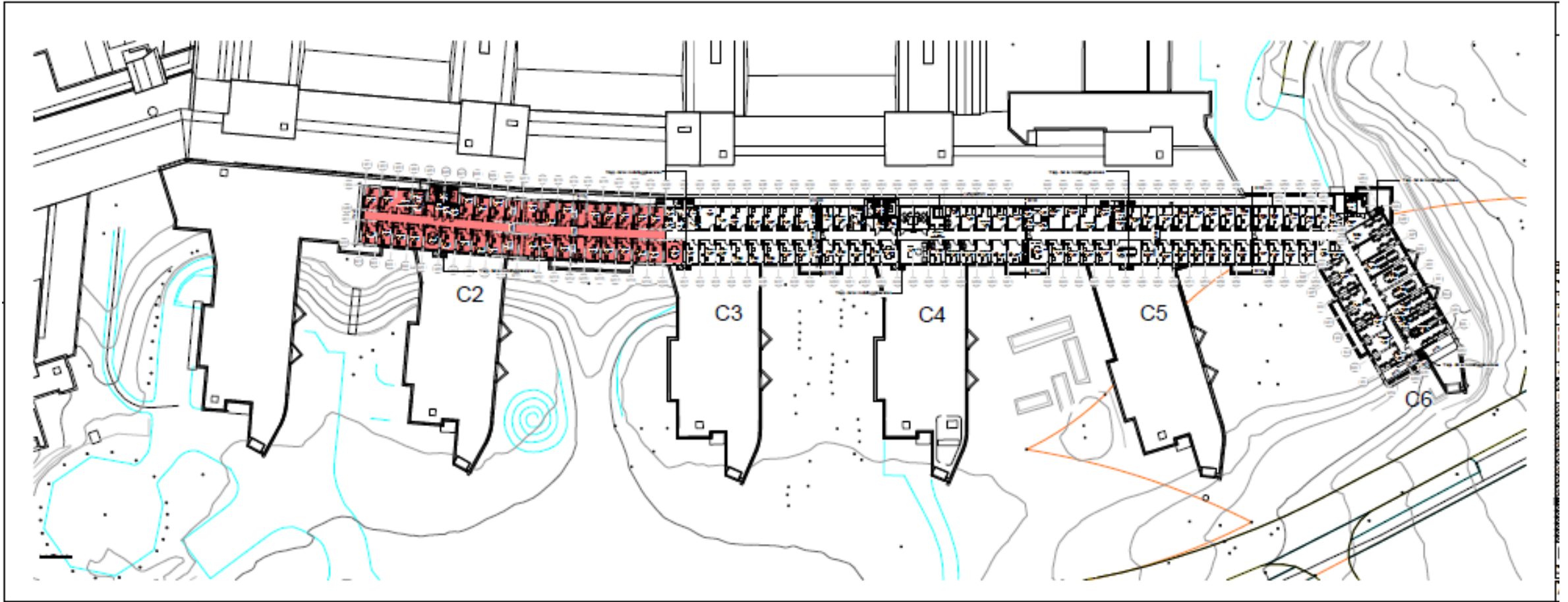

Alternativ 2: Oppgradering og utvidelse i eksisterende lokaler

- ABU er nå i tidlig byggefase flyttet til E3 1. etasje og M-etasje
- En utvidelse i dette området vil kunne dekke ABUs behov; ABU rapporterer at de har behov for:
 - 4 samtalerom
 - 1 familieterapirom
 - 1 leketerapirom
 - 1 møterom
- I tillegg må lokalene oppgraderes; lyddemping, utbedre fuktskader, ventilasjon, etc. Det forutsettes at arbeidet kan gjennomføres uten at ABU må flyttes i byggeperioden

Alternativer som anbefales forkastet

- Modulbygg på tak E
- Modulbygg mellom E2 – E2 har i rocadeprosjektet vært diskutert, men ikke utredet. Det vil gi lysutfordringer både for modulbygg og nærliggende bygg. I tillegg gir dette kostnader som må spares inn et annet sted.

Veien videre for arealer til ABU

- OUS (OSS forvaltning) utreder forslag 1 (utvidelse og oppgradering i eksisterende E)
 - Muligheter, konsekvenser for andre brukere, kostnader, etc.
- HSØ PO utreder forslag 2 (tegner inn ABU i modulbygg på tak C)
 - Kontorer til samtalerom (lydkrav), venteplasser, toalett, etc.
- Det tas stilling til hvilket alternativ som skal gås videre med innen utgangen av oktober
- Medvirkning på utarbeidelse av arealer i særmøter etter at lokalisering er valgt

Innspill fra medvirkningsgruppa?

Rokade C1: Status fremdrift

		Tiltak	Status (avvik fra plan)
2023	April	Start arbeider på tak C for modulbygg Start arbeider bygg 14 inkl gymsal	
	Mai	Start riving innvendig E3 og E4, pågår frem til etter sommeren	
	Juni		
	Juli		
	August	Innflytting i Bygg 14 inkl gymsal Start riving innvendig bygg 10. Start innløft av modulbygg tak C Start byggearbeider innvendig E3 og E4	ny nov ny sept ny okt/nov ny sept
	September		
	Oktober	Ekstra hovedinngang mellom C2-C3 etablert. Start innvendig arbeider bygg 10	Ny nov ny nov/des
	November	Ferdigstilt modulbygg på tak C	ny april 2024
Desember	Milepæl: Adgangstorget frigjøres for oppstart arbeider Nye Rikshospitalet.		

Rokade C1: Status fremdrift

2024	Januar			
	Februar	Sengepost for HLK og nytt akuttmottak i E3 og E4 ferdigstilt. Start ombygging sengeposter i C2, 3. etg.		
	Mars	Start arbeider på tak E for modulbygg		
	April	Bygg 10 til UiO (Medisinsk bibliotek, ferdighetssenter og lesesaler) ferdigstilt.	ny juni	
	Mai			
	Juni			
	Juli			
	August	Sengepost for Nevrologisk i C2 3. etg. ferdigstilt. Start ombygging sengeposter i C4, 4. etg.		
	September	Dialyse og Nyrelab i B2, 4. etg ferdigstilt.		
	Oktober	Innflytting av kontorer fra Gaustad hotell til modulbygg tak C og C7. Innflytting av foreldreovernatting fra Gaustad hotell til modulbygg C7. Innflytting av ABU poliklinikk fra E3, 1. og M etg. til modulbygg tak E. Milepæl: Gaustad hotell frigjort til Nye Rikshospitalet.		
	November			
	Desember	Sengepost for Thoraxkirurgisk Intermediær i C4, 4. etg. ferdigstilt. B2, 1. etg. med midlertidig hovedinngang, resepsjon, blodprøvetaking, pasientbibliotek, læring og mestring, portørrom, kiosk og kontrollrom ferdigstilt. Elfys 5 i D4, 2. etg ferdigstilt. Klinisk forskningspost i C2, 2. etg. ferdigstilt. Milepæl: C1 klart til riving av Nye Rikshospitalet. Milepæl: Midlertidig hovedinngang etablert.		

Eventuelt



Varsel 18 - 2023 om aktivitet Rikshospitalet uke 38

Siste periode

Det har igjen vært en del vannlekkasjer fra tak med søl i klinisk virksomhet. Rutiner rundt dette jobber vi med å sikre at entreprenør forholder seg til. Det gjennomføres nå tett oppfølging av arbeidet. Prosedyre for **Varsling og oppfølging av hendelser i skille mellom byggeplass og klinisk drift** er nå godkjent i e-håndboken med id: 148666 (ligger også vedlagt her)

Vi har hatt noen problemer med innbrudd på byggeplass på bygg 14 Gaustad. Det etableres nå ekstra sikringstiltak som vaktthold, strammere adgangskontroll og forbedrede låserutiner.

Vedrørende krav til entreprenørene

Vi har tett dialog med alle entreprenørene vedrørende renslighet. De skal som hovedregel ikke inn i sykehusets lokaler. Unntaket er de som jobber innenfor husets 4 vegger.

Dette er regelen er for å unngå unødvendig mye støv og skitt i områder hvor renslighet er ekstra påkrevet eller pasienter ferdes. Det er etablert egne områder for skift (garderober) og pausefasiliteter for alle våre entreprenører.

Byggeplasser:

Midlertidig forplass 1

Vi er i gang med riving, bortkjøring av masser. Fra fredag og i neste uke vil man oppleve en del støy fra dette område. Støyende arbeide er varslet i perioden fra nå og frem til cirka oppstart. oktober. Vi definerer støynivået til moderat nivå. Dette kan allikevel oppleves som betydelig i perioder da opplevelsen av støy er personlig. Ørepropper vil derfor være tilgjengelig ved behov.

Det er mye masser som skal inn og ut av området de neste 14 dagene. Vi har avklart at maks høyde på oppsamling vil være 2-3 meter. Dette for å ikke komme i konflikt med inn/ut flyvningstrasen til helikopterlandingsplassen, samt redusere støvmengden i luften.

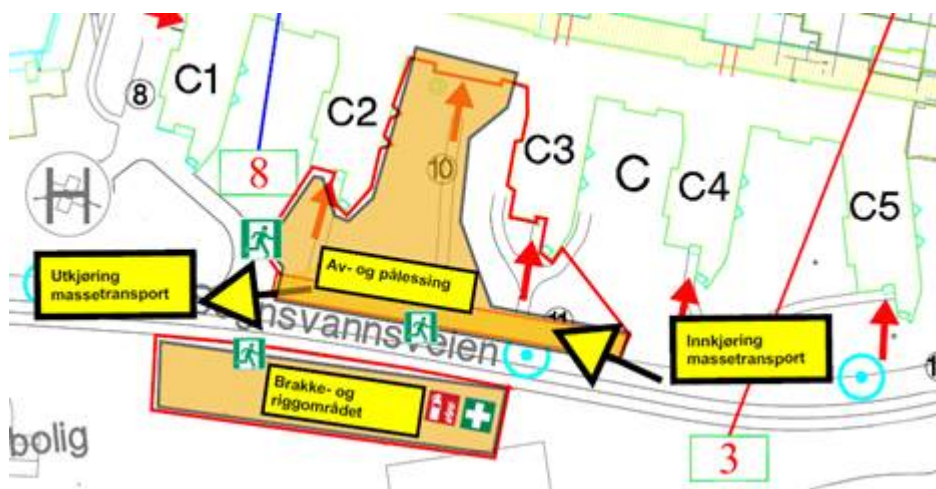

Skisse trafikkflyt masser

Anleggsvei bak E-avsnittet

Det er etablert anleggsvei fra adkomsttorget og opp bak E-avsnittet. Videre sperres anleggsområdet av med byggegjerder (også mot atriene). Dette arbeidet har medført stenging av gangvei vest for RH til tentativt august 2024 for myke trafikanter fra E2 og nordover. Alternativ trase er skiltet.

Anleggstrafikken i dette området er godt i gang, det er altså mye biler i bevegelse her på dagtid. Atriene inn mot barneavdelingene er sikret og bilene skal ha ryggemann. Dette for å hindre uautorisert og uforvarende ferdsel i området med anleggstrafikk.



D2/D3

Her er forberedende arbeider godt i gang i forhold til rigging av kran og plassering av denne. Dette arbeidet forventes ferdigstilt ila 14 dager. I området vil det pågå støyende arbeider fra anleggsmaskiner.



Helikopterprosjektet

Det er planlagt en overflyvning i planlagte nye flytrase vest-øst og øst-vest tirsdag 26.september kl. 1000. Mer informasjon om dette kommer.

Adkomsttorget

Her vil det foregå litt grunnboringer kommende uke. Hovedsakelig på mandag på torget, tirsdag fra klokken 08.00 ved sykkelparkeringen. Onsdag må benyttes dersom ikke alt blir ferdig.

Arbeider støyer noe, spesielt der man først må sage litt for å få fjernet steinheller for å komme til, men skal ikke være veldig sjenerende dersom vinduer holdes lukket.

Hovedinngang/stillerom vil nok i opp mot 45 min bære preg av støyende arbeider på utsiden.

Utenfor barneklinnkens lokaler vil det i opp mot 45 min * 3 bære preg av støyende arbeider. (3 borepunkter à 45 min)

Videre vil arbeidet medføre noen avstengte sykkelparkeringer, se skisse under. Dette i ca 20 min pr punkt.

Entreprenør vil benytte asfaltsag til å kutte skjøtene for så å løfte hellene vekk med minigraver. Frigraving medfører lite støy.

Der det er sykkelparkering vil det bli avsperrert både for punktet, men også for tilkomst.

Så snart grunnboring er gjennomført kan man benytte området som er sperret av.

Atkomsttorget:

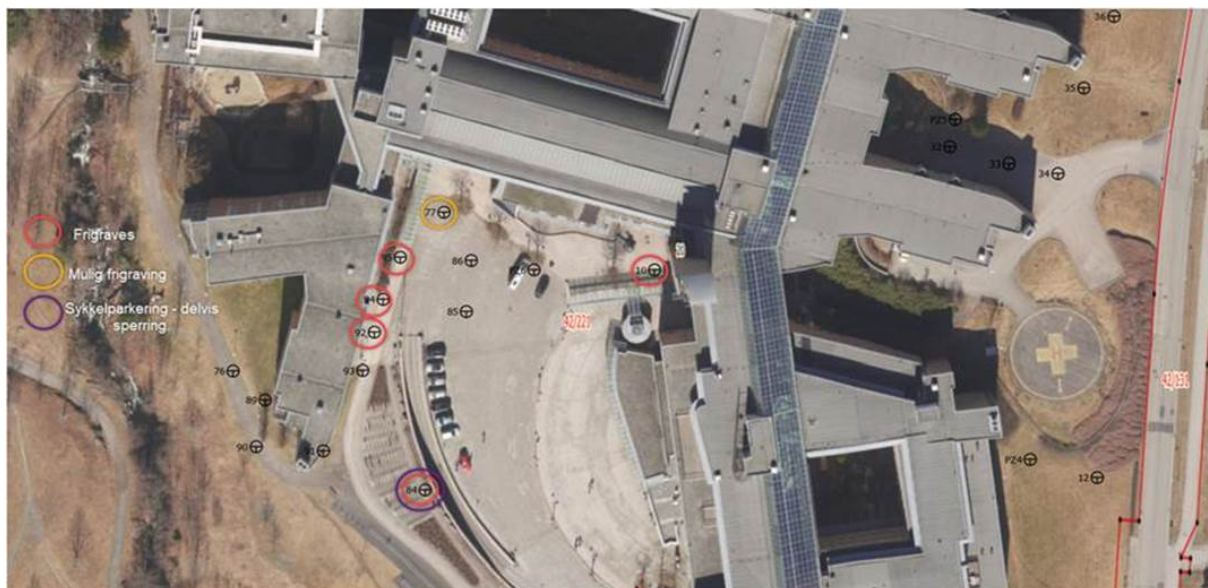

Ved sykkelparkering mot personalinngang:

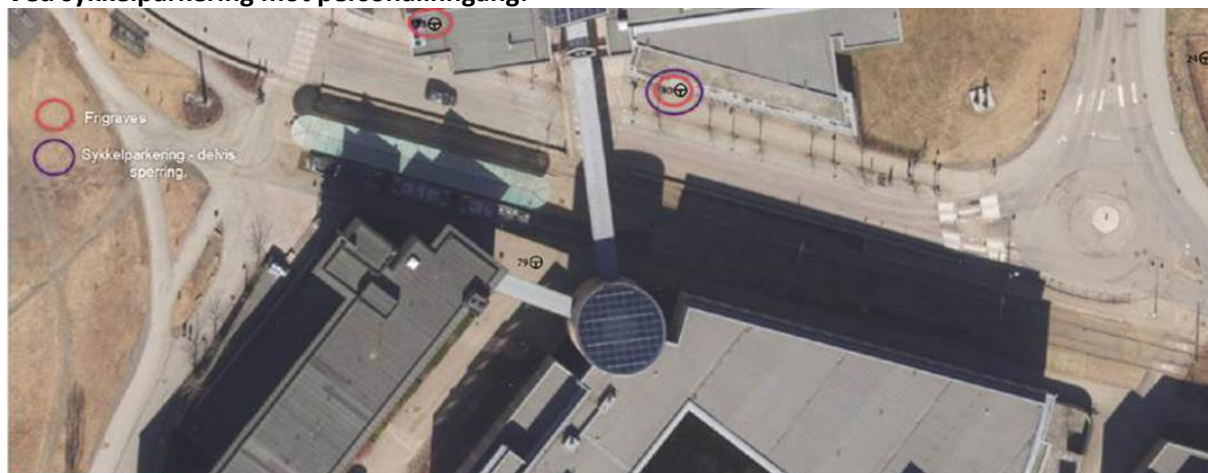



Buss for trikk

Sporveien bytter trikkeskinner og legger ny asfalt opp til Rikshospitalet. Mandag 11. september startet Sporveien et nødvendig vedlikehold av trikkeinfrastrukturen mellom John Colletts plass og Rikshospitalet. Arbeidet på og nær sporet gjør at det må **kjøres buss for trikk for de reisende i tre uker.**

Ruter (bussene) snur i rundkjøringen før innkjøring til sykehuset, og setter av og tar opp passasjerer der. Dette skaper en del trafikale utfordringer



Elvia – Gaustad/P-huset/Sykehusparken

Arbeidet med av nytt ledningsnett i regi av Elvia (Hafslund) går som ordinært:

Planlagte arbeider uke 38:

Gaustad trasé nord.

- Kabelanlegg er ferdig lagt og mesteparten av trasé er satt i stand.
- Skjøting av kabel i nord/grønt-område er ferdig. Telt demonteres og igjenfylling starter neste uke (38).
- Skjøting av kabel ved Bygg 21 pågår. Ferdig i løpet av denne uken. Igenfylling starter i neste uke (38).
- Støpt rørføring mellom Transportsentralen og Klaus Torgårds vei skal fylles med Bentonitt. Vil ta ca. 2 dager å gjennomføre. Innebærer oppgraving av et mindre hull ved Transportsentralen. Utføres uke 38/39.

Trase videre fra Gaustad – ved store p-hus

- Gravearbeid og flytting av kabel er utført. Nå gjenstår avsluttende arbeider, reparasjon av kuttete kabler og gjenoppretting av området. Estimert ferdig i løpet av uke 38



Sykehusparken

- Flytting av stor strømkabel pågår. Utføres i etapper. Estimert ferdig med flytting i løpet av denne uken (37).
- Neste uke 38 vil trasé fylles igjen. Etablere betongplater over kabel for fremtidig beskyttelse.
- Istandsetting lavspenstrasé ved nettstasjon pågår og setting av brostein utføres i neste uke 38. Det blir lagt på jord på strekning nedenfor støttemur mot ringveien.
- Ferdig i Sykehusparken 5. oktober.



Asbergillus/soppsporer

Vi har informert om spredning av soppsporer, primært asbergillus*, som medfølger av byggearbeidene. Tiltak for virksomheten medfører at vi **ikke kan luften med vinduer eller verandadører** fremover i enkelte deler av virksomheten (se skisse). Dette er tiltak vi vil måtte iverksette suksessivt på ulike deler av bygningskroppen.

Det har kommet inn noen spørsmål knyttet til dette.

- Lufting av pasientrom, møterom, kontorer kan luften før og etter arbeidstid for entreprenøren, dvs **før 0700 og etter 1900**, samt hele helgen. De jobber ikke på lørdager.
- I perioder hvor det ikke foregår arbeid kan man sjokk-lufte (f.eks i lunsjpausen)
- Gaustad blir ikke berørt av dette da avstanden til byggeplass er for stor
- Vi gir tilbakemelding så snart denne anbefalingen opphører i de ulike områdene

- Hvilke områder som berøres vil endre seg ettersom arbeidet flytter på seg, nå er det ved **C-avsnittet** det graves, samt ved **E2-E4 atriet** (de neste 14 dagene)

HSØ PO har iverksatt en del tiltak for å unngå unødig spredning av sporer, bl.a rask bortkjøring av masser, vanning av jordhauger mv. Videre iverksetter Eiendom tiltak på ventilasjon knyttet til filter og ekstra skift av disse. Er det behov for justeringer av ventilasjon kan det sendes en henvendelse til drift.

**Muggsopparten aspergillus kan forårsake ulike sykdomsbilder. Den finnes overalt i naturen, men forårsaker svært sjelden sykdom og da hovedsakelig hos immunsvekkede personer.(FHI)*

Per nå gjelder dette følgende områder:



Rokade C1

Akuttmottak og sengeposter E3/E4

Her har man startet med innvendige arbeider. Området utvendig blir gjerdet inn og skiltet med anleggsarbeid. Innvendig blir området skiltet da det er avstengt for ansatte, pasienter og pårørende av HMS hensyn

Brakker for skift (garderober) og pausefasiliteter for entreprenørene etableres nord for sykehuset.

Prosjekt modulbygg over tak og forlengelse av trappeoppgang - pågående arbeider

Innomhus C2:

Rivearbeid med å forlenge trapperommet i C2 er nå i stort ferdig og vi skal nå i gang med å bygge dette opp igjen. Betongelementer er skåret opp og heist ut. Vi begynner å montere stålsøyler på førstkommande mandag.

Avdelingene som er berørt får tilgang til ørepropper og hørselsvern av prosjektet.

Innomhus C4:

Trappesjakt i C4 ved skranke vil bli avstengt og merket bygge område i alle etasjer på førstkommende mandag. I tillegg vil man montere stillas i 3 og 4 etasje.

Tentativt 15.09 -19.09 vil vi klargjøre betongelementene for utheising. Dette medfører boring i betong som vil gi kraftig støy. **20.09 vil vi sage løs elementene og heise disse ut. Dette vil gi moderat støy**, men ikke like kraftig som boring.



Figur: Trappesjakt som blir stengt

Utomhus

Stålfundament er ferdig mellom C2 og C5. Arbeidet pågår i C5 og vi vil være over C6 i løpet av en ukes tid. **Ny kran kommer 19.09** og vil bli plassert som vist under. Dagens kran som står mellom C4 og C5 blir stående.



Figur: Ny kranplassering

WEBKAMERA

For de som ønsker å følge med på aktivitet og fremdrift i modulbygg over C prosjektet kan benytte denne [linken](#) til webkamera J

Kvartalsmøte informasjon om byggeplass:

Mandag

18.09.2023, 13:30-15:00

Vi gjennomgår neste kvartals faseplaner

Microsoft Teams-møte

Bli med fra datamaskinen, mobilappen eller romenheten

[Klikk her for å bli med i møtet](#)

Setter pris på at dere som ledere og kontaktpersoner bidrar til å spre informasjonen i linjen.

Med vennlig hilsen

Gry Strand

Leder byggeplasskoordinering OUS

Oslo sykehuservice

Telefon: 99164705